

# Misure alternative, lavoro di pubblica utilità, misure di sicurezza e sanzioni sostitutive - Anno 2013

31 dicembre 2013

	IN CORSO AL 01/01/2013	PERVENUTE NEL PERIODO	IN ESECUZIONE NEL PERIODO	IN CORSO AL 31/12/2013
AFFIDAMENTO IN PROVA	9.995	12.362	22.357	11.109
SEMILIBERTA'	853	763	1.616	845
DETEZIONE DOMICILIARE	9.086	17.614	26.700	10.173
LAVORO DI PUBBLICA UTILITA'	2.550	8.903	11.453	4.409
LIBERTA' VIGILATA	2.914	1.653	4.567	3.002
LIBERTA' CONTROLLATA	163	281	444	194
SEMIDETENZIONE	8	18	26	9
SOSPENSIONE CONDIZIONALE DELLA PENA	7	2	9	6
<b>TOTALE GENERALE</b>	<b>25.576</b>	<b>41.596</b>	<b>67.172</b>	<b>29.747</b>

Fonte: Dipartimento dell'amministrazione penitenziaria - Direzione generale dell'esecuzione penale esterna - Osservatorio delle misure alternative

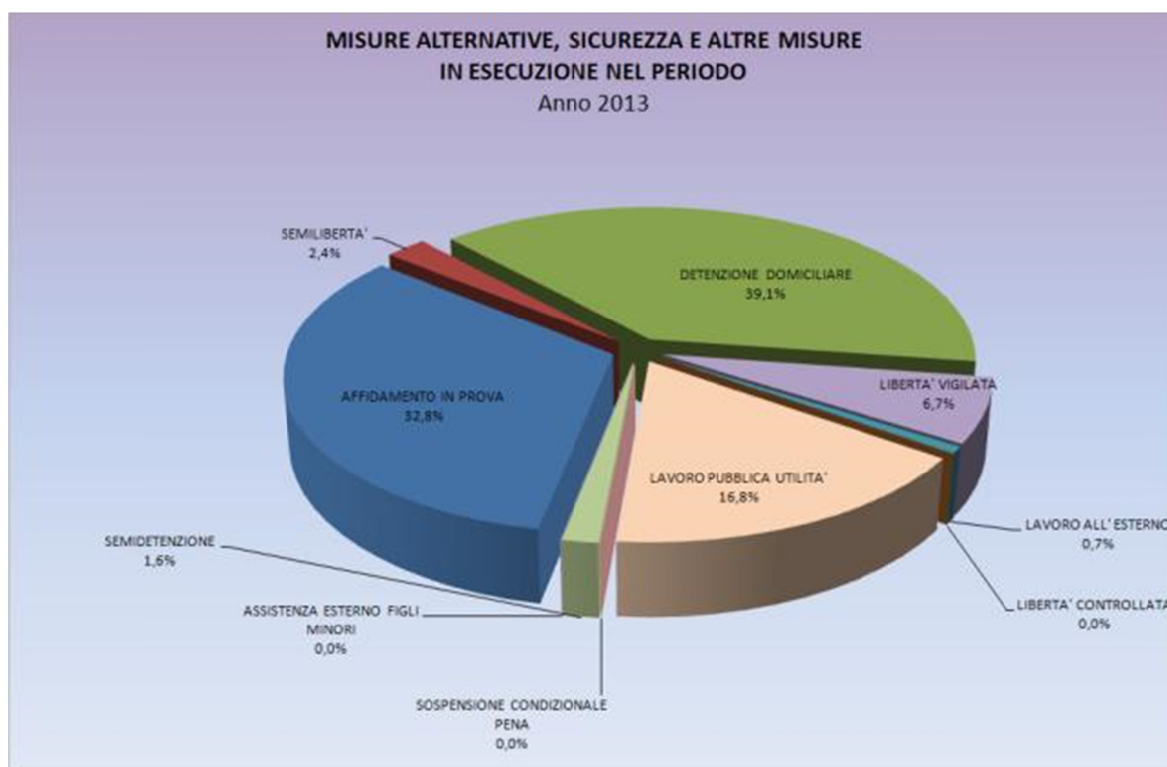

# Misure alternative alla detenzione - Revoche - Anno 2013

MISURE ALTERNATIVE ALLA DETENZIONE		IN ESECUZIONE NEL PERIODO	MOTIVI DI CHIUSURA INCARICO										TOTALE	
			PER ANDAMENTO NEGATIVO		PER NUOVA POSIZ. GIUR. PER ASSENZA DI REQUISITI GIURIDICO-PENALI PREVISTI		PER COMMISSIONE DI REATI DURANTE LA MISURA		PER IRREPERIBILITA'		PER ALTRI MOTIVI			
			REVOCHE	%	REVOCHE	%	REVOCHE	%	REVOCHE	%	REVOCHE	%		
Affidamento in prova al servizio sociale	Condannati dallo stato di libertà	10.573	209	1,98%	44	0,42%	49	0,46%	8	0,08%	16	0,15%	326	3,08%
	Condannati dallo stato di detenzione*	5.130	91	1,77%	25	0,49%	34	0,66%	15	0,29%	13	0,25%	178	3,47%
	Condannati tossico/alcooldipendenti dallo stato di libertà	1.903	108	5,68%	7	0,37%	17	0,89%	1	0,05%	4	0,21%	137	7,20%
	Condannati tossico/alcooldipendenti dallo stato di detenzione*	3.507	258	7,36%	32	0,91%	44	1,25%	25	0,71%	15	0,43%	374	10,66%
	Condannati tossico/alcooldipendenti in misura provvisoria	1.131	74	6,54%	12	1,06%	9	0,80%	15	1,33%	5	0,44%	115	10,17%
	Condannati affetti da AIDS dallo stato di libertà	3	0	0,00%	0	0,00%	0	0,00%	0	0,00%	0	0,00%	0	0,00%
	Condannati affetti da AIDS dallo stato di detenzione*	110	4	3,64%	1	0,91%	0	0,00%	0	0,00%	0	0,00%	5	4,55%
	<b>Subtotale</b>	<b>22.357</b>	<b>744</b>	<b>3,33%</b>	<b>121</b>	<b>0,54%</b>	<b>153</b>	<b>0,68%</b>	<b>64</b>	<b>0,29%</b>	<b>53</b>	<b>0,24%</b>	<b>1.135</b>	<b>5,08%</b>
Semilibertà	Condannati dallo stato di libertà	148	6	4,05%	2	1,35%	3	2,03%	2	1,35%	5	3,38%	18	12,16%
	Condannati dallo stato di detenzione*	1.468	54	3,68%	19	1,29%	21	1,43%	10	0,68%	21	1,43%	125	8,51%
	<b>Subtotale</b>	<b>1.616</b>	<b>60</b>	<b>3,71%</b>	<b>21</b>	<b>1,30%</b>	<b>24</b>	<b>1,49%</b>	<b>12</b>	<b>0,74%</b>	<b>26</b>	<b>1,61%</b>	<b>143</b>	<b>8,85%</b>
Detenzione domiciliare	Condannati dallo stato di libertà	8.998	288	3,20%	112	1,24%	90	1,00%	85	0,94%	52	0,58%	627	6,97%
	Condannati dallo stato di detenzione*	11.585	421	3,63%	171	1,48%	159	1,37%	190	1,64%	66	0,57%	1.007	8,69%
	Condannati in misura provvisoria	5.988	139	2,32%	120	2,00%	41	0,68%	64	1,07%	57	0,95%	421	7,03%
	Condannati affetti da AIDS dallo stato di libertà	32	3	9,38%	1	3,13%	0	0,00%	0	0,00%	0	0,00%	4	12,50%
	Condannati affetti da AIDS dallo stato di detenzione*	63	1	1,59%	2	3,17%	0	0,00%	1	1,59%	3	4,76%	7	11,11%
	Condannati madri/padri dallo stato di libertà	10	0	0,00%	0	0,00%	0	0,00%	0	0,00%	0	0,00%	0	0,00%
	Condannati madri/padri dallo stato di detenzione*	24	0	0,00%	0	0,00%	0	0,00%	0	0,00%	0	0,00%	0	0,00%
	<b>Subtotale</b>	<b>26.700</b>	<b>852</b>	<b>3,19%</b>	<b>406</b>	<b>1,52%</b>	<b>290</b>	<b>1,09%</b>	<b>340</b>	<b>1,27%</b>	<b>178</b>	<b>0,67%</b>	<b>2.066</b>	<b>7,74%</b>
<b>Totale Misure alternative</b>	<b>50.673</b>	<b>1.656</b>	<b>3,27%</b>	<b>548</b>	<b>1,08%</b>	<b>467</b>	<b>0,92%</b>	<b>416</b>	<b>0,82%</b>	<b>257</b>	<b>0,51%</b>	<b>3.344</b>	<b>6,60%</b>	

\* dallo stato di DETENZIONE = provenienti dagli ii.pp. - arresti domiciliari (art. 656 c 10 c.p.p.) - detenzione domiciliare

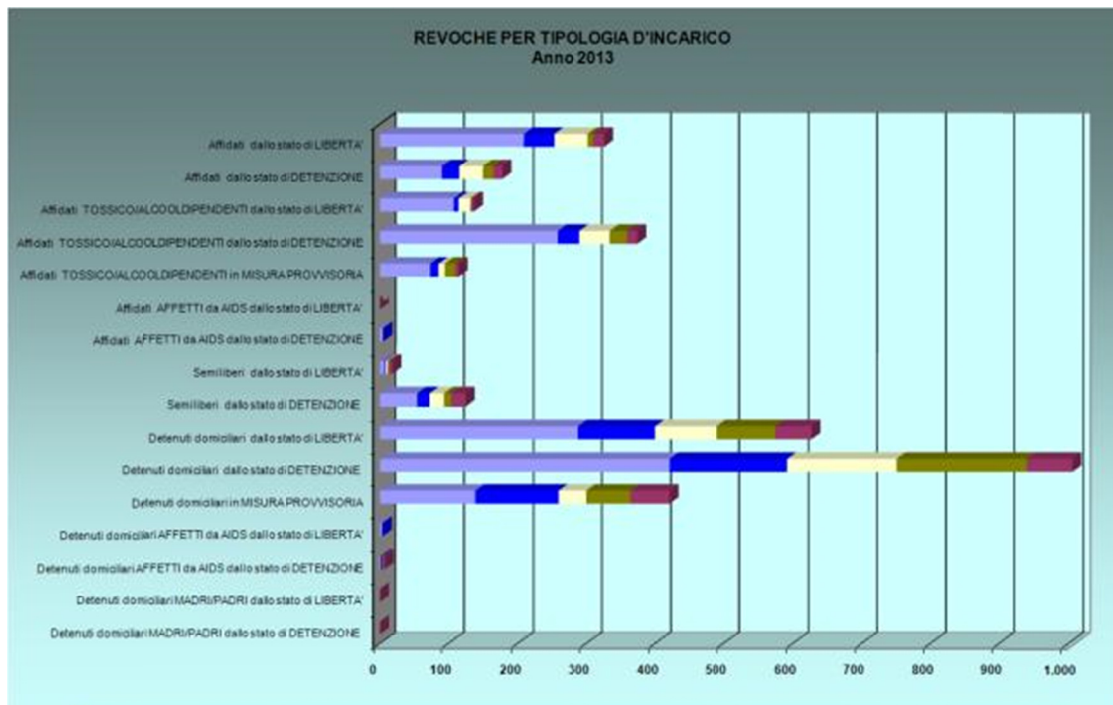

## Dati ripartiti per tipologia reato - Anno 2013

REATI	Affidamento Ordinario	Affidamento Tossico-alcool-dipendenti	Semi-libertà	Detenzione Domiciliare	Libertà Vigilata	Lavoro di pubblica utilità
Ambiente	35	2	-	27	5	-
Amministrazione giustizia	65	7	1	84	6	-
Armi	194	42	12	293	36	12
Associazione a delinquere	109	19	28	156	24	1
Associazione a delinquere di stampo mafioso	34	7	38	167	163	-
Associazione a delinquere per traffico stupefacenti	155	115	33	241	46	4
Codice della strada	298	50	2	282	5	9.915
Corruzione minorenni	10	-	1	4	3	4
Emissione assegni a vuoto	12	1	1	21	1	-
Estorsione	215	107	40	336	82	1
Famiglia	219	43	4	217	93	-
Fede pubblica	50	2	1	72	-	-
Furto, ricettazione	1.427	688	109	3.515	235	22
Incolunità pubblica	12	3	-	19	11	2
Lesioni, minacce, ingiurie, diffamazioni	371	92	27	619	276	8
Omicidio	374	69	279	456	402	-
Peculato, Concussione, Corruzione	51	2	3	18	1	-
Personalità dello stato	7	4	6	14	11	3
Rapina	732	842	161	1.393	201	2
Reati fallimentari e frode	297	19	7	166	-	1
Sentimento religioso, pietà defunti	-	-	-	1	-	-
Sequestro persona	31	5	9	33	17	-
Sequestro persona scopo estorsione	7	3	4	19	2	2
Sfruttamento prostituzione	71	4	8	76	6	-
Spaccio e traffico stupefacenti	3.118	1.954	242	4.883	218	60
Strage	-	-	-	1	4	-
Truffa, usura	326	21	23	384	5	2
Violenza sessuale	240	44	24	251	112	-
Altro droga	543	266	31	1.010	42	37
Altro economia	46	3	3	48	1	5
Altro moralità	16	-	1	32	3	-
Altro ordine pubblico	48	3	3	91	13	1
Altro patrimonio	87	6	2	104	14	-
Altro pubblica amministrazione	47	5	1	91	3	2
Altri reati	5.486	1.703	455	9.665	2.060	741
Non rilevato	1.083	404	57	1.911	466	628
<b>TOTALE</b>	<b>15.816</b>	<b>6.541</b>	<b>1.616</b>	<b>26.700</b>	<b>4.567</b>	<b>11.453</b>

Fonte: Dipartimento dell'amministrazione penitenziaria - Direzione generale dell'esecuzione penale esterna -

# Misure alternative alla detenzione - Dati ripartiti per zone geografiche - Anno 2013

31 dicembre 2013

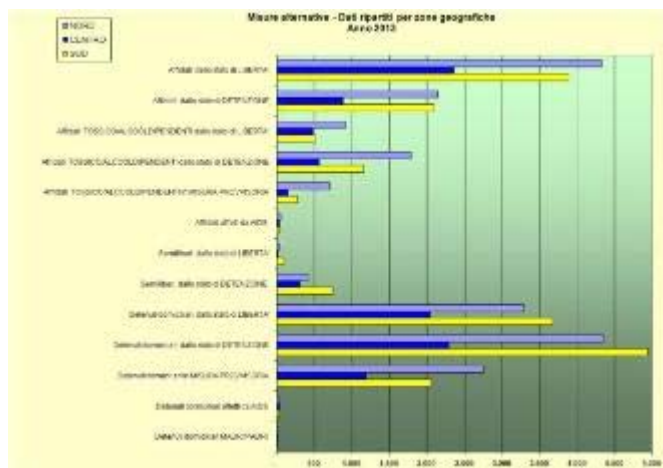

TIPOLOGIA INCARICO	NORD	CENTRO	SUD	TOTALE
<b>AFFIDAMENTO IN PROVA</b>				
Condannati dallo stato di libertà	4.329	2.356	3.888	<b>10.573</b>
Condannati dallo stato di <b>detenzione*</b>	2.149	881	2.100	<b>5.130</b>
Condannati tossico/alcooldipendenti dallo stato di libertà	922	479	502	<b>1.903</b>
Condannati tossico/alcooldipendenti dallo stato di <b>detenzione*</b>	1.790	561	1.156	<b>3.507</b>
Condannati tossico/alcooldipendenti in misura provvisoria	708	145	278	<b>1.131</b>
Condannati affetti da aids	47	35	31	<b>113</b>
<b>Totale</b>	<b>9.945</b>	<b>4.457</b>	<b>7.955</b>	<b>22.357</b>
<b>SEMILIBERTA'</b>				
Condannati dallo stato di libertà	31	20	97	<b>148</b>
Condannati dallo stato di <b>detenzione*</b>	423	305	740	<b>1.468</b>
<b>Totale</b>	<b>454</b>	<b>325</b>	<b>837</b>	<b>1.616</b>
<b>DETTENZIONE DOMICILIARE</b>				
Condannati dallo stato di libertà	3.290	2.038	3.670	<b>8.998</b>
Condannati dallo stato di <b>detenzione*</b>	4.350	2.293	4.942	<b>11.585</b>
Condannati in <b>misura provvisoria</b>	2.750	1.189	2.049	<b>5.988</b>
Condannati affetti da aids	30	36	29	<b>95</b>
Condannati <b>madri/padri</b>	14	14	6	<b>34</b>
<b>Totale</b>	<b>10.434</b>	<b>5.570</b>	<b>10.696</b>	<b>26.700</b>

\* dallo stato di DETENZIONE = provenienti dagli ii.pp. - arresti domiciliari (art. 656 c 10 c.p.p.) - detenzione domiciliare

Fonte: Dipartimento dell'amministrazione penitenziaria - Direzione generale dell'esecuzione penale esterna - Osservatorio delle misure alternative

# Misure alternative alla detenzione - Dati ripartiti per sesso - Anno 2013

31 dicembre 2013

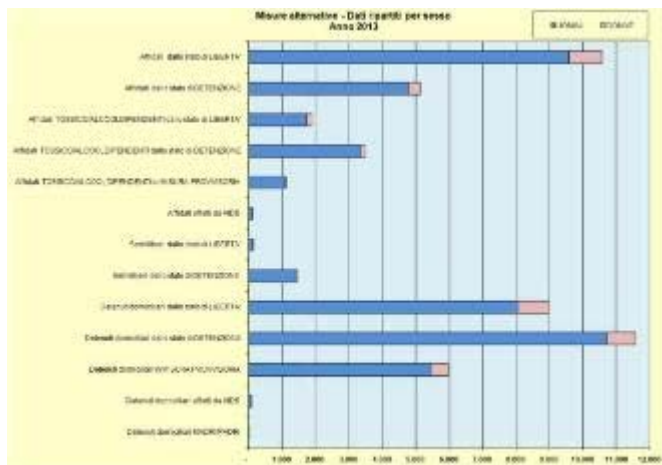

TIPOLOGIA INCARICO	Uomini	Donne	TOTALE
<b>AFFIDAMENTO IN PROVA</b>			
Condannati dallo stato di libertà	9.592	981	10.537
Condannati dallo stato di detenzione*	4.783	347	5.130
Condannati tossico/alcooldipendenti dallo stato di libertà	1.726	177	1.903
Condannati tossico/alcooldipendenti dallo stato di detenzione*	3.371	136	3.507
Condannati tossico/alcooldipendenti in misura provvisoria	1.074	57	1.131
Condannati affetti da aids	101	12	113
<b>Totale</b>	<b>20.647</b>	<b>1.710</b>	<b>22.357</b>
<b>SEMILIBERTA'</b>			
Condannati dallo stato di libertà	145	3	148
Condannati dallo stato di detenzione*	1.421	47	1.468
<b>Totale</b>	<b>1.566</b>	<b>50</b>	<b>1.616</b>
<b>DETTENZIONE DOMICILIARE</b>			
Condannati dallo stato di libertà	8.073	925	8.998
Condannati dallo stato di detenzione*	10.738	847	11.585
Condannati in misura provvisoria	5.485	503	5.988
Condannati affetti da aids	86	9	95
Condannati madri/padri	11	23	34
<b>Totale</b>	<b>24.393</b>	<b>2.307</b>	<b>26.700</b>

\* dallo stato di DETENZIONE = provenienti dagli ii.pp. - arresti domiciliari (art. 656 c 10 c.p.p.) - detenzione domiciliare

Fonte: Dipartimento dell'amministrazione penitenziaria - Direzione generale dell'esecuzione penale esterna - Osservatorio delle misure alternative

# Misure alternative alla detenzione - Dati ripartiti per età - Anno 2013

31 dicembre 2013

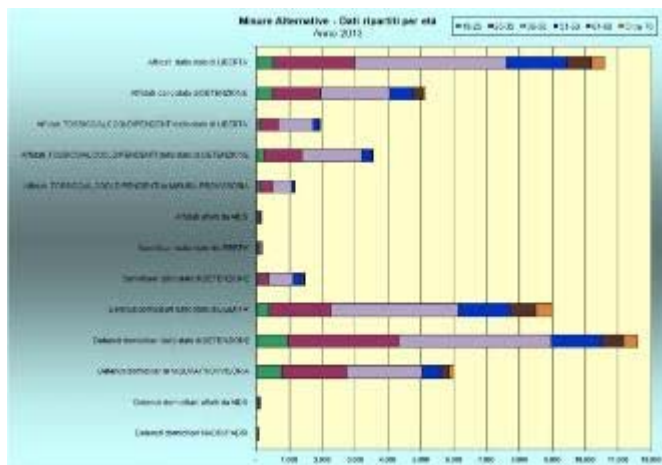

TIPOLOGIA	FASCE D'ETA' IN ANNI						TOTALE
	18-25	26-35	36-50	51-60	61-69	Oltre 70	
<b>AFFIDAMENTO IN PROVA</b>							
Condannati dallo stato di libertà	496	2.481	4.602	1.841	767	386	10.573
Condannati dallo stato di detenzione*	482	1.468	2.076	714	291	99	5.130
Condannati tossico/alcooldipendenti dallo stato di libertà	91	558	1.058	165	29	2	1.903
Condannati tossico/alcooldipendenti dallo stato di detenzione*	205	1.173	1.814	274	38	3	3.507
Condannati tossico/alcooldipendenti in misura provvisoria	90	391	569	72	9	-	1.131
Condannati affetti da aids	11	32	51	14	4	1	113
<b>Totale</b>	<b>1.375</b>	<b>6.103</b>	<b>10.170</b>	<b>3.080</b>	<b>1.138</b>	<b>491</b>	<b>22.357</b>
<b>SEMILIBERTA'</b>							
Condannati dallo stato di libertà	4	46	74	21	1	2	148
Condannati dallo stato di detenzione*	59	313	710	265	106	15	1.468
<b>Totale</b>	<b>63</b>	<b>359</b>	<b>784</b>	<b>286</b>	<b>107</b>	<b>17</b>	<b>1.616</b>
<b>DETTENZIONE DOMICILIARE</b>							
Condannati dallo stato di libertà	358	1.890	3.872	1.585	776	517	8.998
Condannati dallo stato di detenzione*	942	3.378	4.639	1.539	667	420	11.585
Condannati in misura provvisoria	749	1.978	2.300	582	236	143	5.988
Condannati affetti da aids	6	12	28	30	10	9	95
Condannati madri/padri	2	10	19	2	1	-	34
<b>Totale</b>	<b>2.057</b>	<b>7.268</b>	<b>10.858</b>	<b>3.738</b>	<b>1.690</b>	<b>1.089</b>	<b>26.700</b>

\* dallo stato di DETENZIONE = provenienti dagli ii.pp. - arresti domiciliari (art. 656 c 10 c.p.p.) - detenzione domiciliare

Fonte: Dipartimento dell'amministrazione penitenziaria - Direzione generale dell'esecuzione penale esterna - Osservatorio delle misure alternative

# Misure alternative alla detenzione - Dati nazionali per tipologia - Anno 2013

31 dicembre 2013



TIPOLOGIA	IN CORSO AL 01/01/2013	PERVENUTE NEL PERIODO	TOTALI NEL PERIODO	IN CORSO AL 31/12/2013
<b>AFFIDAMENTO IN PROVA</b>				
Condannati dallo stato di libertà	4.405	6.168	10.573	5.123
Condannati dallo stato di detenzione*	2.389	2.741	5.130	2.605
Condannati tossico/alcooldipendenti dallo stato di libertà	976	927	1.903	983
Condannati tossico/alcooldipendenti dallo stato di detenzione*	1.810	1.697	3.507	1.918
Condannati tossico/alcooldipendenti in misura provvisoria	378	753	1.131	427
Condannati affetti da aids dallo stato di libertà	-	3	3	2
Condannati affetti da aids dallo stato di detenzione*	37	73	110	51
<b>Totale</b>	<b>9.995</b>	<b>12.362</b>	<b>22.357</b>	<b>11.109</b>
<b>SEMILIBERTA'</b>				
Condannati dallo stato di libertà	65	83	148	67
Condannati dallo stato di detenzione*	788	680	1.468	778
<b>Totale</b>	<b>853</b>	<b>763</b>	<b>1.616</b>	<b>845</b>
<b>DETEZIONE DOMICILIARE</b>				
Condannati dallo stato di libertà	2.732	6.266	8.998	3.209
Condannati dallo stato di detenzione*	4.413	7.172	11.585	4.636
Condannati in misura provvisoria	1.879	4.109	5.988	2.251
Condannati affetti da aids dallo stato di libertà	13	19	32	16
Condannati affetti da aids dallo stato di detenzione*	30	33	63	38
Condannati madri/padri dallo stato di libertà	6	4	10	6
Condannati madri/padri dallo stato di detenzione*	13	11	24	17
<b>Totale</b>	<b>9.086</b>	<b>17.614</b>	<b>26.700</b>	<b>10.173</b>

\* dallo stato di DETENZIONE = provenienti dagli ii.pp. - arresti domiciliari (art. 656 c 10 c.p.p.) - detenzione domiciliare

Fonte: Dipartimento dell'amministrazione penitenziaria - Direzione generale dell'esecuzione penale esterna - Osservatorio delle misure alternative

# Misure alternative alla detenzione - Dati ripartiti per cittadinanza - Anno 2013

31 dicembre 2013

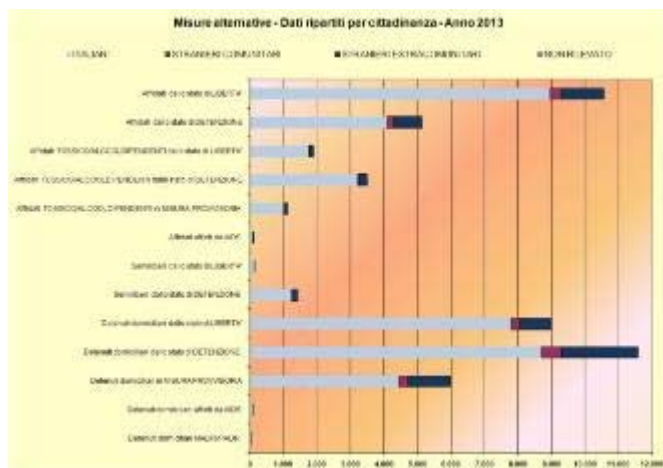

TIPOLOGIA	Italiani	Stranieri Comunitari	Stranieri Extracomunitari	Non Rilevato	TOTALE
<b>AFFIDAMENTO IN PROVA</b>					
Condannati dallo stato di libertà	8.955	319	1.298	1	10.573
Condannati dallo stato di detenzione*	4.095	200	835	-	5.130
Condannati tossico/alcooldipendenti dallo stato di libertà	1.783	11	103	6	1.903
Condannati tossico/alcooldipendenti dallo stato di detenzione*	3.222	29	251	5	3.507
Condannati tossico/alcooldipendenti in misura provvisoria	1.006	15	110	-	1.131
Condannati affetti da aids	81	2	30	-	113
<b>Totale</b>	<b>19.142</b>	<b>576</b>	<b>2.627</b>	<b>12</b>	<b>22.357</b>
<b>SEMILIBERTA'</b>					
Condannati dallo stato di libertà	128	4	16	-	148
Condannati dallo stato di detenzione*	1.241	34	155	38	1.468
<b>Totale</b>	<b>1.369</b>	<b>38</b>	<b>171</b>	<b>38</b>	<b>1.616</b>
<b>DETENZIONE DOMICILIARE</b>					
Condannati dallo stato di libertà	7.804	245	939	10	8.998
Condannati dallo stato di detenzione*	8.695	594	2.272	24	11.585
Condannati in misura provvisoria	4.445	278	1.259	6	5.988
Condannati affetti da aids	83	3	9	-	95
Condannati madri/padri	24	2	7	1	34
<b>Totale</b>	<b>21.051</b>	<b>1.122</b>	<b>4.486</b>	<b>41</b>	<b>26.700</b>

\*dallo stato di DETENZIONE = provenienti dagli ii.pp. - arresti domiciliari (art. 656 c 10 c.p.p.) - detenzione domiciliare

Fonte: Dipartimento dell'amministrazione penitenziaria - Direzione generale dell'esecuzione penale esterna - Osservatorio delle misure alternative



# Condannati a misure alternative - Dati ripartiti per nazionalità e sesso - Anno 2013

31 dicembre 2013

NAZIONE	Donne	Uomini	Totale	% sul totale misure
AFGHANISTAN	1	17	18	0,0%
AFRICA DEL SUD		6	6	0,0%
ALBANIA	50	1.475	1.525	3,0%
ALGERIA		82	82	0,2%
ANDORRA		1	1	0,0%
ANGOLA		3	3	0,0%
ARABIA SAUDITA		1	1	0,0%
ARGENTINA	2	25	27	0,1%
ARMENIA		2	2	0,0%
AUSTRALIA	2	4	6	0,0%
AUSTRIA	1	7	8	0,0%
AZERBAIJAN		1	1	0,0%
BANGLADESH		28	28	0,1%
BELGIO		31	31	0,1%
BENIN		2	2	0,0%
BIELORUSSIA, RSS DI	3	5	8	0,0%
BOLIVIA	10	10	20	0,0%
BOSNIA E ERZEGOVINA	32	64	96	0,2%
BRASILE	15	82	97	0,2%
BULGARIA	18	56	74	0,1%
BURKINA FASO		6	6	0,0%
CAMERUN		6	6	0,0%
CANADA	1	8	9	0,0%
CAPO VERDE	1	3	4	0,0%
CECA, REPUBBLICA	3	5	8	0,0%
CECOSLOVACCHIA	1	3	4	0,0%
CILE	3	46	49	0,1%
CINA	19	138	157	0,3%
COLOMBIA	20	51	71	0,1%
CONGO		8	8	0,0%
COSTA D'AVORIO	2	28	30	0,1%
COSTA RICA	2	1	3	0,0%
CROAZIA (Hrvatska)	30	27	57	0,1%
CUBA	2	17	19	0,0%
DOMINICA	1	9	10	0,0%
DOMINICANA, REPUBBLICA	39	155	194	0,4%
ECUADOR	16	116	132	0,3%
EGITTO		110	110	0,2%
EL SALVADOR	2	12	14	0,0%
ERITREA	1	1	2	0,0%
ESTONIA	2		2	0,0%
ETIOPIA		10	10	0,0%
FILIPPINE	11	24	35	0,1%
FRANCIA	10	61	71	0,1%
GABON	1	11	12	0,0%
GAMBIA	2	21	23	0,0%
GEORGIA	3	21	24	0,0%
GERMANIA	9	87	96	0,2%
GHANA	5	40	45	0,1%
GIAMAICA		1	1	0,0%
GIORDANIA		1	1	0,0%
GRAN BRETAGNA		13	13	0,0%
GRECIA		8	8	0,0%
GUINEA	2	13	15	0,0%

GRAN BRETAGNA		13	13	0,0%
GRECIA		8	8	0,0%
GUINEA	2	13	15	0,0%
INDIA		29	29	0,1%
IRAN		17	17	0,0%
IRAQ		6	6	0,0%
IRLANDA		1	1	0,0%
ISRAELE	1	4	5	0,0%
ITALIA	3.141	38.421	41.562	82,0%
KENIA		1	1	0,0%
KOSSOVO		14	14	0,0%
LETTONIA		1	1	0,0%
LIBANO		4	4	0,0%
LIBERIA	1	21	22	0,0%
LIBIA	1	11	12	0,0%
LITHUANIA	1	6	7	0,0%
LUSSEMBURGO		1	1	0,0%
MACEDONIA	7	67	74	0,1%
MALI		2	2	0,0%
MAROCCO	53	1.806	1.859	3,7%
MARSHALL, ISOLE		1	1	0,0%
MAURITANIA		4	4	0,0%
MAURITIUS		5	5	0,0%
MESSICO		2	2	0,0%
MOLDOVA	13	89	102	0,2%
MONGOLIA		1	1	0,0%
MONTENEGRO	4	6	10	0,0%
MOZAMBICO		2	2	0,0%
NIGER	1	5	6	0,0%
NIGERIA	122	389	511	1,0%
NUOVA ZELANDA		1	1	0,0%
OLANDA		4	4	0,0%
PAKISTAN		46	46	0,1%
PARAGUAY	1	2	3	0,0%
PERU	38	154	192	0,4%
POLONIA	21	52	73	0,1%
PORTOGALLO		3	3	0,0%
ROMANIA	198	1.073	1.271	2,5%
RUANDA		2	2	0,0%
RUSSIA, FEDERAZIONE	7	22	29	0,1%
SENEGAL	1	282	283	0,6%
SERBIA	22	46	68	0,1%
SEYCHELLES		3	3	0,0%
SIERRA LEONE		9	9	0,0%
SIRIA		11	11	0,0%
SLOVACCHIA, REPUBBLICA		7	7	0,0%
SLOVENIA	1	11	12	0,0%
SOMALIA	2	9	11	0,0%
SPAGNA	6	28	34	0,1%
SRI LANKA	1	15	16	0,0%
STATI UNITI		9	9	0,0%
SUDAN		6	6	0,0%
SVEZIA		3	3	0,0%
SVIZZERA	6	44	50	0,1%
TAILANDIA	1	1	2	0,0%
TANZANIA, REPUBBLICA		2	2	0,0%
TERRITORI PALESTINESI		4	4	0,0%
TONGA		1	1	0,0%
TUNISIA	15	559	574	1,1%
TURCHIA		11	11	0,0%

TONGA		1	1	0,0%
TUNISIA	15	559	574	1,1%
TURCHIA		11	11	0,0%
UCRAINA, RSS DI	12	45	57	0,1%
UNGHERIA	5	3	8	0,0%
URUGUAY	3	7	10	0,0%
UZBEKISTAN	2	1	3	0,0%
VENEZUELA	4	26	30	0,1%
VIETNAM		1	1	0,0%
YEMEN		1	1	0,0%
YUGOSLAVIA	49	137	186	0,4%
NON RILEVATO	5	86	91	0,2%
<b>TOTALE</b>	<b>4.067</b>	<b>46.606</b>	<b>50.673</b>	<b>100%</b>

Fonte: Dipartimento dell'amministrazione penitenziaria - Direzione generale dell'esecuzione penale esterna - Osservatorio delle misure alternative