

# Dove mangiare? Dove dormire? Dove cercare lavoro? e altre informazioni utili per chi esce dal carcere

**Piemonte e Valle d'Aosta**

*"Occorre promuovere un'azione seria ed obiettiva,  
che abbia la forza per rendere possibile  
il recupero sociale del cittadino detenuto;  
che faccia ripensare alle misure alternative al carcere  
nella fase di esecuzione della pena  
per consentirne l'applicazione e una maggiore diffusione;  
un'azione che sappia rendere reali i diritti e i doveri  
di chi è detenuto;  
che sappia riconoscere il permesso di soggiorno  
a coloro che dimostrano un  
reinserimento avvenuto."*

(I detenuti del corso di grafica)

Dedicato a:  
**Tino Beiletti**

*Caro amico,  
se stai leggendo questa pagina probabilmente sei  
appena stato dimesso dal carcere di Ivrea, quin-  
di conosci il progetto **Link: collegamento fra  
“dentro” e “fuori”**.*

*Ora immagino che avrai molte cose da fare,  
finalmente!*

*Tuttavia, se hai un attimo di pazienza, ti invito  
a leggere questa pagina che spiega le motivazio-  
ni per cui abbiamo pensato di realizzare questo  
progetto e come è stato articolato.*

*Il Comune da anni collabora con la Casa  
Circondariale di Ivrea per realizzare interventi  
a favore di persone detenute.*

*Quest'esperienza ci ha fatto capire che uno dei  
momenti più critici è quello in cui le persone ven-  
gono dimesse dal carcere.*

*La maggior parte di queste persone ha molti pro-  
blemi: quasi sempre manca un lavoro e spesso  
anche una famiglia.*

***Link: collegamento fra “dentro” e “fuori”** è stato  
pensato proprio per questi motivi, cioè per cerca-  
re di rendere più facile il rientro nella società.*

*Come tu sai, le persone che aderiscono al progetto partecipano ad una serie di incontri individuali e di gruppo.*

*Questi incontri hanno lo scopo di aiutare i partecipanti a contenere l'ansia che nasce con l'avvicinarsi del momento della scarcerazione, senza minimizzare le innegabili difficoltà che dovranno essere affrontate.*

*Durante questi incontri viene inoltre effettuato un orientamento ai Servizi esterni al carcere, nonché un orientamento al lavoro.*

*Queste attività coinvolgono anche clandestini detenuti, che spesso si trovano in carcere per il semplice motivo di essere sprovvisti del permesso di soggiorno.*

*Con loro si lavora per cercare di favorire la comprensione della legislazione vigente e le pene in cui si può incorrere trovandosi illegalmente in Italia.*

*Questo manuale dei Servizi è stato voluto per facilitarti nel trovare le informazioni che ti possono essere utili.*

*Qui infatti hai indicazioni di vario tipo, dagli indirizzi dei dormitori ai Servizi per il Lavoro.*

*Se ne hai fatto richiesta ti è stato consegnato un borsone contenente oggetti di tipo personale, biglietti per utilizzare i mezzi pubblici e del vestiario.*

*Noi lo abbiamo chiamato Kit di dimissione, e cambia a seconda delle richieste che ci vengono fatte, in quanto ognuno di Voi ha necessità diverse.*

*Ti saluto e visto che per te questo è il momento di ricominciare ti auguro di farlo in modo positivo.*

L'Assessore alle Politiche Sociali  
del Comune di Ivrea  
(Dr. Paolo DALLAN)

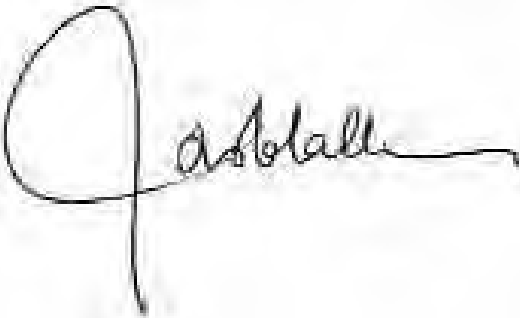
A handwritten signature in black ink, appearing to read 'Paolo Dallan', written in a cursive style. The signature is positioned below the typed name and title.

*Finalmente libero!*

*Mi auguro che tu abbia potuto frequentare corsi scolastici o professionali e che lavorando abbia potuto riservarti una piccola somma di danaro per affrontare le prime necessità, comunque ora sí ricomincia!*

*Spero che questo libretto possa darti l'opportunità di trovare tutte le informazioni che desideri .*

*Attraverso il progetto **Link**, finanziato dalla Regione Piemonte, abbiamo cercato di fare del nostro meglio per aiutarti.*

*Se questo progetto ti è stato utile, mandaci pure un biglietto di consenso, ci aiuterà nel continuare a lavorare per lo sviluppo di iniziative come questa.*

La Direzione  
della Casa Circondariale di Ivrea

# INDICE

<b>INTRODUZIONE</b>	<b>.09</b>
<b>RESIDENZA ANAGRAFICA</b>	<b>.10</b>
Regione Piemonte	.11
<b>DORMITORI, MENSE E BAGNI PUBBLICI</b>	<b>.21</b>
Regione Piemonte	.23
Regione Valle d'Aosta	.63
<b>ASSOCIAZIONI DI VOLONTARIATO</b>	<b>.64</b>
Regione Piemonte	.65
Regione Valle d'Aosta	.99
<b>SERVIZIO SANITARIO NAZIONALE</b>	<b>.101</b>
Regione Piemonte	.107
Regione Valle d'Aosta	.126
<b>CONSULTORI FAMILIARI</b>	<b>.127</b>
Regione Piemonte	.128
Regione Valle d'Aosta	.179
<b>ASSISTENZA SOCIALE</b>	<b>.184</b>
Regione Piemonte	.185
Regione Valle d'Aosta	.201
<b>INPS (Istituto Nazionale di Previdenza Sociale)</b>	<b>.204</b>
Regione Piemonte	.205
Regione Valle d'Aosta	.212
<b>TROVARE LAVORO</b>	<b>.213</b>
Regione Piemonte	.214
Regione Valle d'Aosta	.230
<b>CASE CIRCONDARIALI E DI RECLUSIONE</b>	<b>.237</b>
Regione Piemonte	.237
Regione Valle d'Aosta	.241
<b>U.E.P.E. (Ufficio di Esecuzione Penale Esterna)</b>	<b>.242</b>
<b>RINGRAZIAMENTI</b>	<b>.243</b>

## INTRODUZIONE

*In questo libretto si possono trovare le informazioni sui vari Servizi pubblici presenti nelle città principali del Piemonte e della Valle d'Aosta.*

*Le informazioni sui Servizi non elencati si possono richiedere ai Comuni.*

*All'inizio di ogni capitolo ci sono le informazioni riguardanti la città di Ivrea e a seguire, quelle delle altre città piemontesi e valdostane.*

*Le città sono elencate per regione (Piemonte e Valle d'Aosta), in ordine alfabetico, oppure raggruppate per provincia.*

## RESIDENZA ANAGRAFICA:

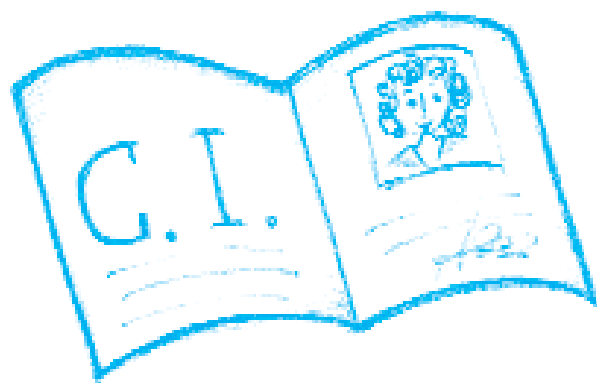

**Ufficio Anagrafe/Aire**

**URP - Ufficio Relazioni con il Pubblico**

**Ufficio Servizio Politiche Sociali e del Lavoro**

**Palazzo Comunale**

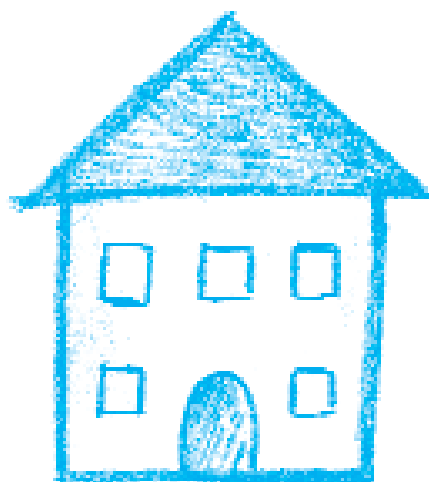

La residenza anagrafica è necessaria per poter accedere ad alcuni servizi e godere dei relativi diritti:

- Iscrizione al Servizio Sanitario Nazionale;
- Presa in carico da parte dei Servizi Sociali;
- Rilascio di documenti;
- Assegnazione di sussidi economici;
- Richiesta di cittadinanza;
- Patente di guida.

**Attenzione:** le persone senza fissa dimora possono avere delle difficoltà ad ottenere la residenza anagrafica in alcuni Comuni. Se si ha la residenza in carcere è opportuno mantenerla fino a quando non si sa con certezza di poterla spostare nel Comune in cui si va a vivere.

Per avere informazioni è opportuno rivolgersi ai Servizi Sociali dei Comuni.

## REGIONE PIEMONTE

### IVREA

#### **URP - Ufficio Relazioni con il Pubblico**

*Indirizzo:* C.so Cavour, 1 - 10015 Ivrea (TO)

*Telefono:* 0125 410202  
0125 410290

#### **Ufficio Servizio Politiche Sociali e del Lavoro**

*Indirizzo:* Via Piave, 10 - 10015 Ivrea (TO)

*Telefono:* 0125 410327

#### **Ufficio Anagrafe/Aire**

*Indirizzo:* C.so Cavour, 1 - 10015 Ivrea (TO)

*Telefono:* 0125 410290  
0125 410249

### ALBA

#### **Comune**

*Indirizzo:* Piazza Risorgimento, 1 - 12051 Alba (CN)

*Telefono:* 0173 292111

#### **Ufficio Servizio Politiche Sociali**

*Indirizzo:* Via General Govone, 11 - 12051 Alba (CN)

*Telefono:* 0173 292273

#### **Ufficio Anagrafe**

*Indirizzo:* Via General Govone, 11 - 12051 Alba (CN)

*Telefono:* 0173 292217

## **ALESSANDRIA**

### **Comune**

*Indirizzo:* Piazza della Libertà, 1 - 15100 Alessandria

*Telefono:* 0131 515111

### **URP - Ufficio Relazioni con il Pubblico**

*Indirizzo:* Piazza della Libertà, 1 - 15100 Alessandria

*Numero verde:* 800 11 11 14

### **Ufficio Servizio Politiche Sociali**

*Indirizzo:* Piazza della Libertà, 1 - 15100 Alessandria

*Telefono:* 0131 515335

### **Ufficio Anagrafe**

*Indirizzo:* Piazza della Libertà, 1 - 15100 Alessandria

*Numero verde:* 800 75 54 64

## **ASTI**

### **Comune**

*Indirizzo:* Piazza San Secondo, 1 - 14100 Asti

*Telefono:* 0141 399111

### **URP - Ufficio Relazioni con il Pubblico**

*Indirizzo:* Piazza San Secondo, 1 - 14100 Asti

*Telefono:* 0141 399399

### **Ufficio Servizio Politiche Sociali**

*Indirizzo:* Corso V. Alfieri, 350 - 14100 Asti

*Telefono:* 0141 399404

### **Ufficio Anagrafe**

*Indirizzo:* via De Amicis, 4 - 14100 Asti

*Telefono:* 0141 399611

## **BIELLA**

### **Comune**

*Indirizzo:* Via Battistero, 4 - 13051 Biella

*Telefono:* 015 35071

### **URP - Ufficio Relazioni con il Pubblico**

*Indirizzo:* Via Battistero, 4 - 13051 Biella

*Telefono:* 015 3507319

### **Ufficio Servizio Politiche Sociali**

*Indirizzo:* Via Paietta, 8 - 13051 Biella

*Telefono:* 015 3507854

### **Ufficio Anagrafe**

*Indirizzo:* Via Battistero, 4 - 13051 Biella

*Telefono:* 015 3507361

## **BORGOSIESIA**

### **Comune**

*Indirizzo:* Piazza Martiri, 1 - 13011 Borgosesia (VC)

*Telefono:* 0163 22122

### **Ufficio Servizio Politiche Sociali**

*Indirizzo:* Piazza Martiri, 1 - 13011 Borgosesia (VC)

*Telefono:* 0163 26715

### **Ufficio Anagrafe**

*Indirizzo:* Piazza Martiri, 1 - 13011 Borgosesia (VC)

*Telefono:* 0163 22196

## **CHIVASSO**

### **Comune**

*Indirizzo:* P.za Gen.le C.A. Dalla Chiesa, 9 - 10034

Chivasso (TO)

*Telefono:* 011 91151

### **URP - Ufficio Relazioni con il Pubblico**

*Indirizzo:* P.za Gen.le C.A. Dalla Chiesa, 9 - 10034

Chivasso (TO)

*Telefono:* 011 9115220

### **Ufficio Servizio Politiche Sociali**

*Indirizzo:* P.za Gen.le C.A. Dalla Chiesa, 5 - 10034

Chivasso (TO)

*Telefono:* 011 9115453

### **Ufficio Anagrafe**

*Indirizzo:* P.za Gen.le C.A. Dalla Chiesa, 9 - 10034

Chivasso (TO)

*Telefono:* 011 3115300

## **CUNEO**

### **Comune**

*Indirizzo:* Via Roma, 28 - 12100 Cuneo

*Telefono:* 0171 4441

### **URP - Ufficio Relazioni con il Pubblico**

*Indirizzo:* Via Roma, 28 - 12100 Cuneo

*Numero verde:* 800 701 822

### **Ufficio Servizio Politiche Sociali**

*Indirizzo:* Via Roma, 28 - 12100 Cuneo

*Telefono:* 0171 444512

## **Ufficio Anagrafe**

*Indirizzo:* Via Roma, 28 - 12100 Cuneo

*Telefono:* 0171 444228

## **CUORGNE'**

### **Comune**

*Indirizzo:* Via Garibaldi, 9 - 10082 Cuorgnè (TO)

*Telefono:* 0124 65 51 11

### **Ufficio Servizio Politiche Sociali**

*Indirizzo:* Via Garibaldi, 9 - 10082 Cuorgnè (TO)

*Telefono:* 0124 655209

### **Ufficio Anagrafe**

*Indirizzo:* Via Garibaldi, 9 - 10082 Cuorgnè (TO)

*Telefono:* 0124 655229

## **NOVARA**

### **Comune**

*Indirizzo:* Via Fratelli Rosselli, 1 - 28100 Novara

*Telefono:* 0321 3701

### **URP - Ufficio Relazioni con il Pubblico**

*Indirizzo:* Via Fratelli Rosselli, 1 - 28100 Novara

*Telefono:* 0321 3702218

### **Ufficio Servizio Politiche Sociali**

*Indirizzo:* Corso Cavallotti, 23 - 28100 Novara

*Telefono:* 0321 3703501

### **Ufficio Anagrafe**

*Indirizzo:* Via Fratelli Rosselli, 1 - 28100 Novara

*Telefono:* 0321 3702251

## **PINEROLO**

### **Comune**

*Indirizzo:* P.za Vittorio Veneto, 1 -10064 Pinerolo (TO)

*Telefono:* 0121 361111

### **URP - Ufficio Relazioni con il Pubblico**

*Indirizzo:* P.za Vittorio Veneto, 1 -10064 Pinerolo (TO)

*Telefono:* 0121 361325

### **Ufficio Servizio Politiche Sociali**

*Indirizzo:* P.za Vittorio Veneto, 1 -10064 Pinerolo (TO)

*Telefono:* 0121 361232

0121 361228

### **Ufficio Anagrafe**

*Indirizzo:* P.za Vittorio Veneto, 1 -10064 Pinerolo (TO)

*Telefono:* 0121 361216

## **SALUZZO**

### **Comune**

*Indirizzo:* Via Macalle', 9 - 12037 Saluzzo (CN)

*Telefono:* 0175 211311

### **Ufficio Servizio Politiche Sociali**

*Indirizzo:* P.za Cavour, 12 - 12037 Saluzzo (CN)

*Telefono:* 0175 211334

### **Ufficio Anagrafe**

*Indirizzo:* P.za Cavour, 12 - 12037 Saluzzo (CN)

*Telefono:* 0175 211405

## SAVIGLIANO

### Comune

*Indirizzo:* C.so Roma, 36 - 12038 Savigliano (CN)

*Telefono:* 0172 710111

### Ufficio Servizio Politiche Sociali

*Indirizzo:* C.so Roma, 36 - 12038 Savigliano (CN)

*Telefono:* 0172 710271

### Ufficio Anagrafe

*Indirizzo:* C.so Roma, 36 - 12038 Savigliano (CN)

*Telefono:* 0172 710211

## SETTIMO TORINESE

### Comune

*Indirizzo:* Piazza della Libertà, 4 - 10036 Settimo  
Torinese (TO)

*Telefono:* 011 8028211

### URP - Ufficio Relazioni con il Pubblico

*Indirizzo:* Piazza della Libertà, 4 - 10036 Settimo  
Torinese (TO)

*Telefono:* 011 8028235

### Ufficio Servizio Politiche Sociali

*Indirizzo:* Piazza della Libertà, 8 - 10036 Settimo  
Torinese (TO)

*Telefono:* 011 8028244

### Ufficio Anagrafe

*Indirizzo:* Piazza della Libertà, 8 - 10036 Settimo  
Torinese (TO)

*Telefono:* 011 8028257

## **TORINO**

### **URP - Ufficio Relazioni con il Pubblico**

*Indirizzo:* Piazza Palazzo di Città, 9/A - 10100 Torino

*Telefono:* 011 4423010

### **Anagrafe Centrale**

*Indirizzo:* Via della Consolata, 23 - 10100 Torino

*Telefono:* 011 4425380

## **VERBANIA**

### **Comune**

*Indirizzo:* Piazza Garibaldi, 15 - 28921 Verbania

*Telefono:* 0323 5421

### **URP - Ufficio Relazioni con il Pubblico**

*Indirizzo:* Piazza Garibaldi, 15 - 28921 Verbania

*Telefono:* 0323 542201

### **Ufficio Servizio Politiche Sociali**

*Indirizzo:* Piazza Garibaldi, 15 - 28921 Verbania

*Telefono:* 0323 542257

### **Anagrafe - Uffici Comunali di Intra**

*Indirizzo:* Via F.lli Cervi, 5 - 28921 Verbania - Intra

*Telefono:* 0323-5421

**Comune**

*Indirizzo:* Piazza del Municipio, 5 - 13100 Vercelli

*Telefono:* 0161 5961

**URP - Ufficio Relazioni con il pubblico**

*Indirizzo:* Piazza Municipio, 9 - 13100 Vercelli

*Numero verde:* 800 618 101

*Telefono:* 0161 596333

**Ufficio Servizio Politiche Sociali**

*Indirizzo:* Piazza Municipio, 9 - 13100 Vercelli

*Telefono:* 0161 596503

**Ufficio Anagrafe**

*Indirizzo:* Piazza del Municipio, 5 - 13100 Vercelli

*Telefono:* 0161 596344

# DORMITORI, MENSE E BAGNI PUBBLICI

## Pernottamento

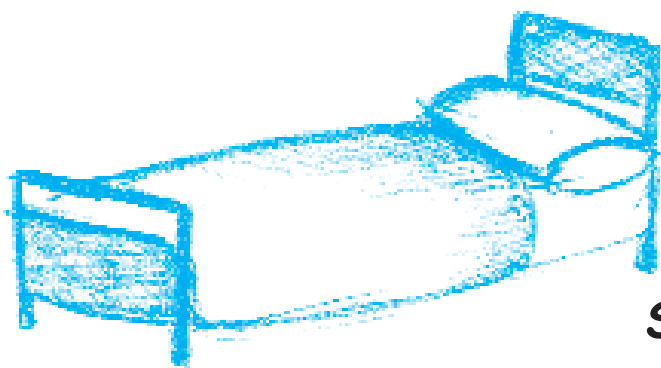

## Soluzioni abitative

## Bagni pubblici

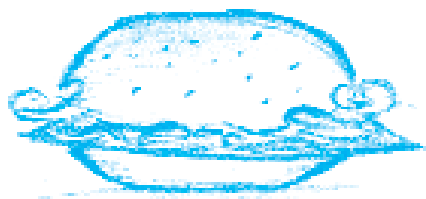

## Mense

## CENTRI DI PRIMA ACCOGLIENZA

Il dormitorio di prima accoglienza opera sull'emergenza; il periodo di permanenza in queste strutture ha spesso un limite di tempo.

L'accesso alla struttura di prima accoglienza avviene solitamente tramite il servizio prestato dai centri d'ascolto, che si occupano del primo contatto con gli utenti e li indirizzano, a seconda delle necessità, agli altri servizi; può avvenire anche direttamente, con un colloquio all'accettazione della struttura stessa.

In molti centri di prima accoglienza vige un principio di selezione per gli stranieri, che vengono accettati solo se in possesso di permesso di soggiorno.

## CENTRI DI SECONDA ACCOGLIENZA

Nei centri di seconda accoglienza il tempo di ospitalità può essere più lungo. In queste strutture la persona può essere coinvolta in attività legate al mantenimento della struttura stessa (es. turni delle pulizie, lavaggio dei piatti).

Per accedere a queste strutture è necessario essere in carico ad un servizio (Servizio Sociale, Ser.t, ecc..).

## IVREA

### L'ORIZZONTE

<i>Gestione:</i>	Centro di solidarietà eporediese
<i>Servizio offerto:</i>	dormitorio di seconda accoglienza
<i>Destinatari:</i>	italiani e stranieri
<i>Numero posti:</i>	12
<i>Accesso:</i>	documento di identificazione valido o permesso di soggiorno valido per gli stranieri
<i>Accoglienza:</i>	prevista solo se c'è un Ente che invia la persona, non è possibile accedere se non c'è un progetto concordato.
<i>Permanenza:</i>	dipende dal progetto concordato con l'Ente inviante
<i>Disponibilità:</i>	disponibilità anche per i giorni di permesso dal carcere
<i>Indirizzo:</i>	Vicolo S. Nicola, 6 10015 Ivrea (TO)
<i>Telefono:</i>	0125 627492

### CENTRO DI PRIMA ACCOGLIENZA PER EXTRACOMUNITARI (ENTE TITOLARE COMUNE DI IVREA)

<i>Gestione:</i>	in appalto alla Cooperativa Pollicino
<i>Referente:</i>	Giuseppe Savarese

*Servizio offerto:* dormitorio di prima accoglienza  
*Destinatari:* immigrati maggiorenni di sesso maschile  
*Numero posti:* 6  
*Accesso:* permesso di soggiorno valido  
*Accoglienza:* dal lunedì al venerdì dalle ore 18,00 alle ore 19,30  
*Permanenza:* massimo 45 notti  
*Costo:* 1 € al giorno  
*Indirizzo:* Corso Garibaldi, 31  
10015 Ivrea (TO)  
*Telefono:* 335 1301431

## **LA CASA DI ABRAMO**

*Gestione:* Associazione Casa di Abramo  
*Referente:* Bruno  
*Servizio offerto:* dormitorio di prima accoglienza  
*Destinatari:* stranieri  
*Numero posti:* 9  
*Accesso:* documento di identificazione valido o permesso di soggiorno valido per gli stranieri extracomunitari  
*Accoglienza:* ogni giorno  
*Permanenza:* 30 giorni  
*Costo:* 1 € al giorno  
*Indirizzo:* Vicolo Taglianti, 6  
10015 Ivrea (TO)  
*Telefono:* 0125 230565

## **ISTITUTO PEANA**

<i>Gestione:</i>	Caritas
<i>Referente:</i>	Felicia
<i>Servizio offerto:</i>	dormitorio di prima accoglienza
<i>Destinatari:</i>	italiani e stranieri
<i>Numero posti:</i>	8
<i>Accesso:</i>	documento di identificazione valido o permesso di soggiorno valido per gli stranieri
<i>Accoglienza:</i>	dal Lunedì al Venerdì dalle 18.00 alle 20.00. Il Sabato e la Domenica dalle 18.00 alle 19.30
<i>Permanenza:</i>	10 giorni
<i>Indirizzo:</i>	Via Peana, 4 10015 Ivrea (TO)
<i>Telefono:</i>	0125 40197

## **ACQUI TERME**

### **COOPERATIVA SOCIALE CRESCERE INSIEME**

<i>Gestione:</i>	Cooperativa sociale "Crescere Insieme"
<i>Referente:</i>	Giorgio Penna
<i>Servizio offerto:</i>	informazione attività culturale e di consulenza su temi legati all'intercultura
<i>Destinatari:</i>	cittadini extracomunitari in difficoltà, rifugiati
<i>Numero posti:</i>	16 posti letto + 4 appartamenti

*Accesso:* in accordo con il referente  
*Progetti speciali:* Progetto Ponte (finanziato dal Ministero dell'Interno)  
*Indirizzo:* Via Galleria Volta, 22  
15011 Acqui Terme (AL)  
*Telefono:* 0144 57237  
0144 57339

## **MENSA DI FRATERNITÀ**

*Gestione:* Parrocchia NS Assunta  
*Referente:* Enzo Quaglia  
*Servizio offerto:* preparazione e distribuzione pranzo; per le famiglie si preparano "borse" di generi o razioni supplementari.  
*Destinatari:* persone in difficoltà  
*Accesso:* libero  
*Accoglienza:* dalle ore 11.45 alle ore 12.45 Agosto e settembre: la mensa è chiusa  
*Disponibilità:* Settembre-Luglio: mensa aperta per il pranzo, lunedì - venerdì  
*Indirizzo:* Via Nizza, 46 c/o ex Ricreatorio  
15011 Acqui Terme (AL)  
*Telefono:* 338 4847334

**ALBA**

## **ALLOGGI SANTA BARBARA**

*Gestione:* Associazione "Il Campo"  
*Servizio offerto:* accoglienza residenziale. Nel momen-

<i>Destinatari:</i>	to in cui gli utenti abbiano trovato un lavoro, si richiede loro un contributo persone in temporanea difficoltà (soprattutto donne)
<i>Numero posti:</i>	8 mini alloggi autonomi
<i>Accesso:</i>	tramite presentazione da parte di una terza persona, ente, associazione, parrocchia, servizi sociali, che faccia da garante
<i>Permanenza:</i>	massimo 18 mesi
<i>Indirizzo:</i>	Via Santa Barbara, 4/2 12051 Alba (CN)
<i>Telefono:</i>	0173 364744

## **ALESSANDRIA**

### **MENSA "S. FRANCESCO"**

<i>Gestione:</i>	Frati Cappuccini
<i>Servizio offerto:</i>	mensa serale
<i>Destinatari:</i>	persone in difficoltà
<i>Accesso:</i>	con tessera, che si fa al Centro Ascolto Caritas - Via delle Orfanelle, 25, dal lunedì al sabato: 9.00-12.00, Martedì e venerdì pomeriggio: 14.00 - 17.00
<i>Accoglienza:</i>	dalle ore 18.45 alle ore 19.45
<i>Indirizzo:</i>	Via Gramsci, 12 15100 Alessandria

## **Mensa "Tavola Amica"**

*Gestione:* Associazione "Opere Carità e Giustizia Onlus", con il patrocinio della Caritas Diocesana e della Diocesi di Alessandria

*Servizio offerto:* mensa

*Destinatari:* persone in difficoltà

*Accesso:* con tessera, che si fa al Centro Ascolto Caritas - Via delle Orfanelle, 25, dal lunedì al sabato: 9.00-12.00, martedì e venerdì pomeriggio: 14.00-17.00

*Accoglienza:* dalle ore 12.00 alle ore 13.00

*Indirizzo:* Via delle Orfanelle, 25  
15100 Alessandria

*Telefono:* 0131 253119

## **Caritas Diocesana**

*Gestione:* Caritas Diocesana

*Servizio offerto:* pranzo, che viene servito tutti i giorni della settimana presso la sede della Caritas con servizio doccia; ostello, per i soggetti senza fissa dimora, ubicato in Via Mazzini, 85n - Alessandria, con orario: dalle ore 20.00 alle ore 8.00 del giorno successivo; distribuzione indumenti alle persone bisognose con orario: martedì e venerdì dalle ore 14.30 alle ore 17.30

*Destinatari:* soggetti bisognosi o senza fissa dimora.. Il dormitorio può ospitare solamente persone di sesso maschile.

*Numero posti:* 30 posti per il pranzo e 14 posti per il pernottamento

*Accoglienza:* dalle ore 20.00 alle ore 22.00 per il pernottamento e dalle ore 11.30 alle ore 13.00 per il pranzo

*Indirizzo:* Via de Giorgi, 25  
15100 Alessandria

*Telefono:* 0131 253119

## **ASTI**

### **Centro di accoglienza Opera Pia S. Antonio**

*Gestione:* Caritas Diocesana

*Servizio offerto:* un appartamento con 6 posti letto, bagno e cucina; accompagnamento e orientamento relativo al disbrigo di pratiche burocratico-amministrative, all'inserimento lavorativo e ai percorsi sanitari

*Destinatari:* donne in difficoltà (con gravi problemi familiari e/o uscite dalla tratta)

*Accesso:* su segnalazione del PIAM (Progetto Integrazione Assistenza Migranti) e/o dei servizi sociali

*Indirizzo:* Via Testa, 12  
14100 Asti

## **Mensa Sociale (ECA)**

*Gestione:* Comune di Asti in collaborazione con il volontariato cattolico

*Referente:* per la mensa Suor Palmira  
per il Comune Dr. Saccà

*Servizio offerto:* mensa: vengono distribuiti pasti caldi che si possono consumare in loco oppure portare via in appositi contenitori.

*Guardaroba:* le suore che gestiscono la mensa comunale distribuiscono autonomamente vestiario e suppellettili

*Destinatari:* adulti in difficoltà

*Accesso:* con i buoni, distribuiti presso gli uffici comunali di C.so Alfieri, 350 (Palazzo Ottolenghi) dal lunedì al sabato, dalle ore 8.30 alle 13.00; il martedì e il giovedì anche al pomeriggio dalle ore 15.00 alle 17.30

*Accoglienza:* con orario dalle ore 11.45 alle ore 12.15

*Indirizzo:* C.so Genova, 30  
14100 Asti

*Telefono:* Mensa: 0141 530742  
Comune: 0141 399416

## **BIELLA**

### **Alloggi Assistiti**

- Gestione:* Comune di Biella in gestione alla cooperativa Anteo
- Servizio offerto:* alloggi assistiti, di proprietà dell' A.T.C., vengono messi a disposizione di adulti in difficoltà che si siano già impegnati in un programma di reinserimento, di durata variabile, concordato con i servizi sociali
- Destinatari:* adulti in difficoltà
- Accesso:* con permesso di soggiorno in regola
- Indirizzo:* Via Tripoli, 48 (Comune di Biella - Servizi Sociali) - 13051 Biella
- Telefono:* 015 3507865

### **Centro di Accoglienza**

- Gestione:* Volontariato Vincenziano
- Servizio offerto:* prima accoglienza
- Destinatari:* persone in difficoltà
- Numero posti:* 15 posti letto, servizi e cucina
- Accesso:* libero
- Accoglienza:* aperto sempre
- Indirizzo:* Costa del Piazzo, 26  
13051 Biella
- Telefono:* 015 352754

## **Pronta e Prima Accoglienza**

*Gestione:* Consorzio IRIS-CISSABO, in appalto alla Cooperativa Anteo

*Servizio offerto:* pronta e prima accoglienza.

Servizi e mensa serale sono organizzati secondo due modalità. Pronta accoglienza: risponde ad un'immediata necessità abitativa; prima accoglienza: offre soluzioni abitative a chi abbia già concordato con i servizi sociali un progetto minimo di reinserimento

*Destinatari:* adulti in difficoltà

*Numero posti:* 20 posti letto

*Accesso:* permesso di soggiorno in regola

*Accoglienza:* con orario dalle ore 20.00 alle ore 8.00 del giorno successivo

*Permanenza:* pronta accoglienza ospitalità per un tempo variabile tra i 7 e i 15 giorni; prima accoglienza ospitalità della durata variabile da 3 a 6 mesi al massimo

*Indirizzo:* Via Ricovero, 3/A  
13051 Biella

*Telefono:* (solo serale) 015 23600

### Centro di accoglienza "l'Alternativa"

*Gestione:* Associazione "Granello di Senape"

*Servizio offerto:* accoglienza residenziale senza limiti di tempo, con servizio mensa a pranzo e cena. Il Centro si trova in campagna e comprende anche una cooperativa agricola biologica che può dare lavoro a 2-4 ragazzi immigrati. Con il progetto "Le Strade della Speranza", l'Associazione offre sostegno alle ragazze che lavorano sulla strada, soprattutto nigeriane: almeno due volte alla settimana volontari e operatori dell'Associazione vanno a trovarle, portando loro tè, caffè, cercando di conoscerle meglio per capire se è possibile toglierle dalla strada

*Destinatari:* persone con problemi residenziali e lavorativi

*Numero posti:* circa 25 persone

*Accesso:* libero

*Indirizzo:* Strada Tetti Raimondi, 8  
12042 Bra (CN)

*Telefono:* 0172 44599

**Centro di Prima Accoglienza - S. Tommaso**

<i>Gestione:</i>	Parrocchia S. Tommaso
<i>Servizio offerto:</i>	prima accoglienza
<i>Destinatari:</i>	uomini stranieri senza dimora
<i>Accesso:</i>	libero
<i>Accoglienza:</i>	con orario dalle ore 19.00 alle ore 8.00 del giorno successivo
<i>Indirizzo:</i>	C/o Parrocchia S. Tommaso 14053 Canelli (At)
<i>Telefono:</i>	0141 823408

**CASALE MONFERRATO****Comune di Casale M.to: sportello emergenza casa**

<i>Gestione:</i>	Comune di Casale M.to
<i>Servizio offerto:</i>	informazione: stampa di depliant plurilingue sui servizi e le opportunità presenti sul territorio. Emergenza casa ed esenzione ticket: si provvede all'assistenza nell'apertura della pratica. Facilitazioni: presenza di mediatori culturali
<i>Destinatari:</i>	cittadini extracomunitari residenti
<i>Accesso:</i>	libero
<i>Accoglienza:</i>	con orario dal lunedì al venerdì dalle ore 8.30 alle ore 12.30; il mercoledì

*Indirizzo:* dalle ore 14.00 alle ore 16.00  
Via Mameli, 14  
15033 Casale Monferrato (AL)

*Telefono:* 0142 444411  
(URL) 0142 444339

## **CUNEO**

### **Cooperativa "La Tenda"**

*Gestione:* Soci volontari della Cooperativa

*Referenti:* per Cuneo Sig. Dalmasso  
per Saluzzo Sig.ra Albonico

*Servizio offerto:* offre soluzioni abitative per periodi più o meno lunghi a chi si trova in difficoltà, gestendo alloggi e affittandoli a prezzi contenuti

*Destinatari:* adulti in difficoltà

*Accesso:* libero

*Indirizzi:*

Cuneo: Via Senatore Toselli, 2 bis  
12100 Cuneo

Fossano: Via Vescovado, 12  
12045 Fossano (CN)

Saluzzo: C.so Piemonte, 56  
12037 Saluzzo (CN)

Mondovì: P.zza S.Maria, 6  
12084 Mondovì (CN)

*Telefoni:*

Cuneo: 0171 634184

Fossano:	0172 62914
Saluzzo:	0175 46367
Mondovì:	0174 45070

## NOVARA

### Asilo Comunale Notturmo

<i>Gestione:</i>	Comune di Novara
<i>Servizio offerto:</i>	accoglienza notturna femminile e maschile
<i>Destinatari:</i>	persone in difficoltà
<i>Numero posti:</i>	femminile 2 posti e maschile 14 posti.
<i>Accesso:</i>	libero
<i>Accoglienza:</i>	ingresso ore 20.00, fino ad esaurimento posti
<i>Indirizzo:</i>	Via Pontida, 5 28100 Novara
<i>Telefono:</i>	0321 629353

### Parrocchia Sacro Cuore

<i>Gestione:</i>	Parrocchia Sacro Cuore
<i>Servizio offerto:</i>	distribuzione panini
<i>Destinatari:</i>	persone in difficoltà
<i>Accesso:</i>	libero
<i>Accoglienza:</i>	con orario dal lunedì alla domenica alle ore 12.30 e alle ore 19.30
<i>Indirizzo:</i>	Via Scavini, 18 28100 Novara
<i>Telefono:</i>	0321 453854

## **Parrocchia Sant'Andrea**

*Gestione:* Parrocchia Sant'Andrea  
*Servizio offerto:* distribuzione panini  
*Destinatari:* persone in difficoltà  
*Accesso:* libero  
*Accoglienza:* con orario da lunedì a sabato alle ore 11.30  
*Indirizzo:* Via Maestra, 10  
28100 Novara  
*Telefono:* 0321 477060

## **Mensa San Nazzaro**

*Gestione:* Frati San Nazzaro della Costa  
*Servizio offerto:* mensa serale  
*Destinatari:* persone in difficoltà  
*Accesso:* libero  
*Accoglienza:* con orario dal lunedì al sabato alle ore 19.30; domenica alle ore 12.15  
*Indirizzo:* Via Curtatone, 46  
28100 Novara  
*Telefono:* 0321 392795

## **Centro di accoglienza e di ascolto Caritas**

*Gestione:* Caritas Diocesana  
*Servizio offerto:* accoglienza maschile e accoglienza femminile; servizio di ascolto per adulti in difficoltà; orientamento verso i centri abilitati ad ospitare italiani e stranieri irregolari; rilascio agli

extracomunitari del tesserino necessario per l'accesso ai centri di accoglienza notturna Caritas; orientamento rispetto ai possibili percorsi di regolarizzazione

*Destinatari:* immigrati extracomunitari; adulti in difficoltà

*Numero posti:* struttura maschile: due strutture per un totale di 33 posti letto; struttura femminile: due appartamenti con 7 posti letto ciascuno

*Accesso:* immigrati regolarmente soggiornanti con tesserino rilasciato dal centro di ascolto

*Accoglienza:* maschile: entrata ore 18.30 o 20.00  
femminile: entrata ore 22.30  
Centro di ascolto: lunedì e martedì dalle ore 9.00 alle ore 11.00; mercoledì e giovedì dalle ore 14.00 alle ore 17.00

*Permanenza:* durata massima tre mesi

*Indirizzi:*

Accoglienza maschile: Via Perrone, 7  
28100 Novara

Accoglienza maschile: Via S. Nazzaro della Costa, 2  
28100 Novara

Accoglienza femminile: P.zza S.Caterina, 4  
28100 Novara

Accoglienza femminile: Baluardo Quintino Sella, 14  
28100 Novara

Centro di ascolto: Via Monte San Gabriele, 4b  
28100 Novara

Telefoni: (Caritas Diocesana) 0321 627754  
(Centro di ascolto) 0321 32462

## **Casa Prima Accoglienza - femminile**

## **Casa Speranza - maschile**

*Gestione:* Associazione "Il Solco "

*Referente:* Angelo Spinatonda

*Servizio offerto:* prima accoglienza; facilitazioni mediatori culturali

*Destinatari:* adulti in difficoltà

*Numero posti:* femminile: 6 posti letto più 2 per bambini, docce e cucina; maschile: 11 posti letto, bagno e cucina

*Accesso:* libero (è istituita una lista di attesa)

*Accoglienza:* con orario 24 ore su 24; nella casa femminile tutti i giorni, dalle ore 8.30 alle 14.30 c'è una persona a disposizione per ascolto e orientamento

### *Indirizzi:*

Femminile: Via Fossati, 4  
28100 Novara

Maschile: Via Porazzi, 5  
28100 Novara

*Telefoni:*

Femminile: 0321 612344

Maschile: 0321 679755

**Bagni Pubblici - Quartiere Sant'Andrea**

*Gestione:* Cooperativa "Emmaus"

*Servizio offerto:* docce

*Destinatari:* persone

*Accesso:* libero

*Accoglienza:* con orario dal lunedì al venerdì dalle ore 15.00 alle 19.30; sabato dalle ore 8.30 alle 12.00 e dalle ore 15.00 alle 19.30

*Indirizzo:* Via F.lli di Dio, 5  
28100 Novara

**Bagni Pubblici - Quartiere Porta - Mortasa**

*Gestione:* Cooperativa "Emmaus"

*Servizio offerto:* docce

*Destinatari:* persone in difficoltà

*Accesso:* libero

*Accoglienza:* con orario dal lunedì al venerdì dalle ore 15.30 alle 19.00; sabato dalle ore 9.00 alle 12.00 e dalle ore 15.30 alle 19.00

*Indirizzo:* Via Pontida, 5/b  
28100 Novara



## **SALUZZO**

### **Centro di accoglienza maschile Caritas**

<i>Gestione:</i>	Caritas Diocesana di Saluzzo
<i>Servizio offerto:</i>	accoglienza notturna e diurna con servizio mensa a pranzo e a cena
<i>Destinatari:</i>	uomini in difficoltà (maggioresenni)
<i>Numero posti:</i>	12 persone
<i>Accesso:</i>	libero
<i>Accoglienza:</i>	orario Ascolto, distribuzione viveri e vestiario: martedì, giovedì e sabato mattina dalle ore 9.30 alle 11.30
<i>Indirizzo:</i>	C.so Piemonte, 63 12037 Saluzzo
<i>Telefono:</i>	0175 46478

## **TORINO**

### **Distribuzione gratuita abiti e biancheria**

<i>Gestione:</i>	Conferenza San Cristoforo
<i>Indirizzo:</i>	Via Sant'Antonio da Padova n. 11/a Torino
<i>Telefono:</i>	011 5175170
<i>Gestione:</i>	Servizi Vincenziani
<i>Indirizzo:</i>	Via Nizza n. 24 Torino
<i>Telefono:</i>	011 6505367

*Gestione:* Associazione La Tenda  
*Indirizzo:* Via Botero n. 2 Torino  
*Telefono:* 011 543463

*Gestione:* Centro accoglienza Chiesa Avventista  
*Indirizzo:* Via Rosta n. 3 Torino  
*Telefono:* 011 746420

### **Bagni pubblici - Stabilimenti**

*Quartiere:* San Secondo  
*Indirizzo:* Via Legnano n. 5 Torino  
*Telefono:* 011 534747

*Quartiere:* San Paolo  
*Indirizzo:* Via Luserna n. 8 Torino  
*Telefono:* 011 4470060

*Quartiere:* Campidoglio  
*Indirizzo:* Via Bianzè n. 8 Torino  
*Telefono:* 011 7493691

*Quartiere:* Vittoria  
*Indirizzo:* Via Roccavione n. 11 Torino  
*Telefono:* 011 218349

*Quartiere:* Monterosa  
*Indirizzo:* Via Agliè n. 9 Torino  
*Telefono:* 011 858105

*Quartiere:* Vanchiglia  
*Indirizzo:* C.so Regina Margherita n. 33 Torino  
*Telefono:* 011 8172580

*Quartiere:* San Salvario  
*Indirizzo:* Via Morgari n. 14 Torino  
*Telefono:* 011 6503540

*Quartiere:* Molinette  
*Indirizzo:* Via Cherasco n. 10 Torino  
*Telefono:* 011 6963162

Per accedere ai bagni pubblici tessere gratuite presso:  
**Ufficio Stranieri del Comune di Torino**

*Indirizzo:* Via Cottolengo n. 26 - Torino  
*Telefono:* 011 4429400

oppure

**Associazione La Tenda**

*Indirizzo:* Via Botero n. 2 - Torino  
*Telefono:* 011 543463

**Servizio Migranti Caritas**

*Indirizzo:* Via Ceresole n. 42 - Torino  
*Telefono:* 011 533962

## DORMITORI DI BASSA SOGLIA

### **Asilo notturno UMBERTO I**

*Servizio offerto:* Dormitorio di bassa soglia

*Destinatari:* Uomini italiani e stranieri

*Accesso:* Lista d'attesa, documento valido

*Accoglienza:* Tutto l'anno dalle 20.00 alle 8.00,  
chiuso agosto

*Indirizzo:* Via Ormea , 119 - 10126 Torino

*Telefono:* 011 6963290

### **Associazione IL BIVACCO "Bartolomeo & C."**

*Servizio offerto:* Dormitorio di bassa soglia

*Destinatari:* Solo italiani

*Accesso:* Inserimento dopo colloquio

*Accoglienza:* Tutto l'anno dalle 19.00 alle 7.30

*Indirizzo:* Via Saluzzo, 9/d - 10125 Torino

*Telefono:* 011 6504821

### **Casa del MONDO UNITO "Beato Pier Giorgio Frassati" della Città di Torino - Coop. Codess**

*Servizio offerto:* Dormitorio di bassa soglia

*Destinatari:* Uomini stranieri

*Accesso:* Documento valido su segnalazione  
Ufficio Stranieri

*Accoglienza:* Tutto l'anno 24 ore su 24

*Indirizzo:* Via Negarville, 30/2 - 10135 Torino

*Telefono:* 011 3978471

## **Casa di accoglienza notturna della Città di Torino Cooperativa Terra Mia**

*Servizio offerto:* Dormitorio di bassa soglia  
*Destinatari:* Uomini 18-40 anni tossicodipendenti  
*Accesso:* Accompagnati dalle Boe Urbane  
Mobili e da Street Walker  
*Accoglienza:* Tutto l'anno dalle 20.00 alle 8.00  
*Indirizzo:* Via Sacchi, 47 - 10125 Torino  
*Telefono:* 011 5682885

## **Casa di accoglienza notturna della Città di Torino - Coop. Parella**

*Servizio offerto:* Dormitorio di bassa soglia  
*Destinatari:* Uomini 45-65 anni  
*Accesso:* Accompagnati dalle Boe Urbane  
Mobili e da Street Walker  
*Accoglienza:* Tutto l'anno dalle 18.00 alle 10.00  
*Indirizzo:* Via Sacchi, 49 - 10125 Torino  
*Telefono:* 011 500205

## **Casa di Accoglienza Notturna Cooperativa P.G. Frassati**

*Servizio offerto:* Dormitorio di bassa soglia  
*Destinatari:* Uomini italiani e stranieri  
*Accesso:* Lista d'attesa  
*Accoglienza:* Tutto l'anno dalle 19.00 alle 8.00  
*Indirizzo:* Via Foligno, 10 - 10149 Torino  
*Telefono:* 011/257922

**Casa di accoglienza notturna della Città di Torino  
Cooperativa Parella**

*Servizio offerto:* Dormitorio di bassa soglia  
*Destinatari:* Donne e uomini italiani e stranieri  
*Accesso:* Lista d'attesa  
*Accoglienza:* Tutto l'anno dalle 20.00 alle 8.00  
*Indirizzo:* Corso Tazzoli, 76 - 10135 Torino  
*Telefono:* 011 3098493

**Casa di accoglienza notturna Cooperativa Il Riparo**

*Servizio offerto:* Dormitorio di bassa soglia  
*Destinatari:* Donne e uomini italiani e stranieri  
*Accesso:* Lista d'attesa  
*Accoglienza:* Tutto l'anno dalle 20.00 alle 8.00  
*Indirizzo:* Via Traves, 7 - 10151 Torino  
*Telefono:* 011 4550861

**Casa di ospitalità notturna della Città di Torino -  
Coop. Parella**

*Servizio offerto:* Dormitorio di bassa soglia  
*Destinatari:* Uomini italiani e stranieri  
*Accesso:* Lista d'attesa  
*Accoglienza:* Tutto l'anno dalle 20.00 alle 8.00  
*Indirizzo:* Via Carrera, 181 - 10146 Torino  
*Telefono:* 011 712334

**Casa di ospitalità notturna Cooperativa l'Altra Idea**

*Servizio offerto:* Dormitorio di bassa soglia  
*Destinatari:* Uomini italiani e stranieri

*Accesso:* Lista d'attesa  
*Accoglienza:* Tutto l'anno dalle 20.00 alle 8.00  
*Indirizzo:* Strada Castello di Mirafiori, 172  
10127 Torino  
*Telefono:* 011 344726

### **Casa di Pronto Intervento Accoglienza per Donne**

*Servizio offerto:* Dormitorio di bassa soglia  
*Destinatari:* Donne italiane e straniere  
*Accesso:* Pronto intervento  
*Accoglienza:* Tutto l'anno 24 ore su 24  
*Indirizzo:* Via Nizza, 24 - 10125 Torino  
*Telefono:* 011 6505367

### **Centro Accoglienza Stranieri Parrocchia San Luca**

*Servizio offerto:* Dormitorio di bassa soglia  
*Destinatari:* Uomini stranieri e italiani  
*Accesso:* Inviati dalla Caritas Diocesana  
*Accoglienza:* Tutto l'anno dalle 19.30 alle 7.30  
*Indirizzo:* Via Negarville, 14 - 10135 Torino  
*Telefono:* 011 3471300

### **Centro di Accoglienza della Città di Torino "Gruppo Abele"**

*Servizio offerto:* Dormitorio di bassa soglia  
*Destinatari:* Adulti in difficoltà  
*Accesso:* Lista d'attesa  
*Accoglienza:* Tutto l'anno dalle 19.00 alle 8.00  
*Indirizzo:* Via Giovanni Pacini, 18 - 10154 Torino  
*Telefono:* 011 2486221

## **Ser.Mig - Arsenale della Pace "Fraternità della Speranza"**

*Servizio offerto:* Dormitorio di bassa soglia  
*Destinatari:* Uomini italiani e stranieri  
*Accesso:* Lista d'attesa giornaliera  
*Accoglienza:* Tutto l'anno dalle 20.30 alle 7.15  
*Indirizzo:* Piazza Borgo Dora, 61 - 10152 Torino  
*Telefono:* 011 4368566

## **Ser.Mig Femminile**

*Servizio offerto:* Dormitorio di bassa soglia  
*Destinatari:* Donne italiane e straniere  
*Accesso:* Prenotazione: 9.00 - 10.00 (festivi esclusi)  
*Accoglienza:* Tutto l'anno dalle 18.00 alle 8.00  
*Indirizzo:* Lungo Dora Agrigento, 61  
10152 Torino  
*Telefono:* 011 4368566

## **Casa di Ospitalità Notturna della Città di Torino - Coop. CTS**

*Servizio offerto:* Dormitorio di bassa soglia  
*Destinatari:* Tossicodipendenti uomini  
*Accesso:* Lista di attesa  
*Accoglienza:* Tutto l'anno dalle 19.00 alle 8.00  
*Indirizzo:* Via Francesco Cigna, 18  
10152 Torino  
*Telefono:* 011 5217595

**MORFEUS, Ospitalità per Donne della Città di Torino Cooperativa Progetto Tenda**

*Servizio offerto:* Dormitorio di bassa soglia  
*Destinatari:* Donne italiane e straniere  
*Accesso:* Lista di attesa  
*Accoglienza:* Tutto l'anno dalle 19.00 alle 8.00  
*Indirizzo:* Via Giorgio Catti, 7 - 10146 Torino  
*Telefono:* 011 591785

**DORMITORI DI SECONDA ACCOGLIENZA**

**Associazione VIDES LAURITA**

*Servizio offerto:* Dormitorio di seconda accoglienza  
*Destinatari:* Donne, soprattutto straniere  
*Accesso:* Su segnalazione servizi competenti  
*Accoglienza:* Tutto l'anno 24 ore su 24, chiuso agosto  
*Indirizzo:* Piazza M. Ausiliatrice, 27  
10122 Torino  
*Telefono:* 011 4362755

**Casa Accoglienza Stranieri della Città di Torino  
Cooperativa IL RIPARO**

*Servizio offerto:* Dormitorio di seconda accoglienza  
*Destinatari:* Uomini stranieri con lavoro regolare  
*Accesso:* Su segnalazione Ufficio Stranieri  
*Accoglienza:* Tutto l'anno 24 ore su 24  
*Indirizzo:* Via Taggia, 7 - 10134 Torino  
*Telefono:* 011 3040305

## **Casa di Accoglienza MIRIAM**

*Servizio offerto:* Dormitorio di seconda accoglienza  
*Destinatari:* Donne italiane  
*Accesso:* Inserimento Servizi Sociali  
*Accoglienza:* Tutto l'anno 24 ore su 24  
*Indirizzo:* Via della Consolata, 7 - 10122 Torino  
*Telefono:* 011 4366494

## **Casa di Accoglienza per Donne della Città di Torino Cooperativa Parella**

*Servizio offerto:* Dormitorio di seconda accoglienza  
*Destinatari:* Donne 18-60 anni  
*Accesso:* Inserimento Servizi Sociali  
*Accoglienza:* Tutto l'anno 24 ore su 24  
*Indirizzo:* Strada delle Cacce, 132  
10135 Torino  
*Telefono:* 011 346668

## **Casa di Ospitalità Notturna della Città di Torino - Coop. Parella**

*Servizio offerto:* Dormitorio di seconda accoglienza  
*Destinatari:* Uomini e donne 18-60 anni italiani e stranieri  
*Accesso:* Inserimento Servizi Sociali  
*Accoglienza:* Tutto l'anno dalle 19.00 alle 8.00  
*Indirizzo:* Via Marsigli, 12 - 10141 Torino  
*Telefono:* 011 713222

## **Casa di Ospitalità Notturna della Città di Torino**

*Servizio offerto:* Dormitorio di seconda accoglienza

*Destinatari:* Prevalentemente oltre i 45 anni d'età

*Accesso:* Inserimento Servizi Sociali

*Accoglienza:* Tutto l'anno 24 ore su 24

*Indirizzo:* Via Ghedini, 6 - 10154 Torino

*Telefono:* 011 4428691

011 4428668

## **Centro COLF "Famulato Cristiano"**

*Servizio offerto:* Dormitorio di seconda accoglienza

*Destinatari:* Giovani straniere

*Accesso:* Accoglienza in base disponibilità di posti

*Accoglienza:* Tutto l'anno 24 ore su 24, chiuso luglio

*Indirizzo:* Via Lomellina, 44 - 10132 Torino

*Telefono:* 011 8998810

## **Casa di Accoglienza Centro GENTES**

*Servizio offerto:* Dormitorio di seconda accoglienza

*Destinatari:* Donne straniere

*Accesso:* Inviata dalla Caritas Diocesana

*Accoglienza:* Tutto l'anno 24 ore su 24, chiuso agosto

*Indirizzo:* Via S. Secondo, 42 - 10122 Torino

*Telefono:* 011 5623040

## **Centro Sociale AVVENTISTA**

*Servizio offerto:* Dormitorio di seconda accoglienza

*Destinatari:* Famiglie di stranieri

*Accesso:* Permesso di soggiorno

*Accoglienza:* Tutto l'anno 24 ore su 24

*Indirizzo:* Via Rosta, 3 - 10143 Torino

*Telefono:* 011 747569

## **Casa di Accoglienza per Donne Servizi Vincenziani**

*Servizio offerto:* Dormitorio di seconda accoglienza

*Destinatari:* Donne sole e con bambini

*Accesso:* Con progetto definito

*Accoglienza:* Tutto l'anno 24 ore su 24

*Indirizzo:* Via Gaspare Saccarelli, 21  
10144 Torino

## **Casa di Ospitalità Notturna Cooperativa VALDOCCO**

*Servizio offerto:* Dormitorio di seconda accoglienza

*Destinatari:* Uomini italiani e stranieri

*Accesso:* Inserimento Servizi Sociali

*Accoglienza:* Tutto l'anno dalle 19.00 alle 8.00

*Indirizzo:* Via F. Bonelli, 4 - 10122 Torino

*Telefono:* 335 6984137

## **Casa di Ospitalità Notturna, anziani VILLA PRIMULE - Coop. Codess**

*Servizio offerto:* Dormitorio di seconda accoglienza

*Destinatari:* Uomini e donne 50-65 anni

*Accesso:* Inserimento Servizi Sociali

*Accoglienza:* Tutto l'anno 24 ore su 24  
*Indirizzo:* Via delle Magnolie, 19 - 10151 Torino  
*Telefono:* 340 441031

## **DORMITORI DI REINSERIMENTO**

### **Alloggi di Risocializzazione**

*Servizio offerto:* Dormitorio di reinserimento

*Destinatari:* Uomini e donne

*Accesso:* Inviati dai Servizi con progetto definito

*Accoglienza:* Tutto l'anno 24 ore su 24

*Indirizzo:* Via Cottolengo, 26 - 10152 Torino

*Telefono:* 011 4429455

### **Associazione ARCOBALENO "Comunità Terapeutica"**

*Servizio offerto:* Dormitorio di reinserimento

*Destinatari:* Tossicodipendenti usciti dal carcere (solo uomini)

*Accesso:* Su segnalazione Servizi competenti

*Accoglienza:* Tutto l'anno 24 ore su 24

*Indirizzo:* Via Cottolengo, 22 - 10152 Torino

*Telefono:* 011 4368818

### **Associazione Gruppo ARCO "Casa Famiglia"**

*Servizio offerto:* Dormitorio di reinserimento

*Destinatari:* Solo tossicodipendenti

*Accesso:* Su segnalazione Servizi competenti

*Accoglienza:* Tutto l'anno 24 ore su 24  
*Indirizzo:* Via Capriolo, 18 - 10139 Torino  
*Telefono:* 011 3835245

### **Casa di Accoglienza Notturna Piccola Casa del Cottolengo**

*Servizio offerto:* Dormitorio di reinserimento  
*Destinatari:* Uomini italiani e stranieri con problemi di salute  
*Accesso:* Segnalati da Assistenti Sociali degli ospedali e da operatori della mensa  
*Accoglienza:* Ottobre-Maggio dalle 19.30 alle 8.00  
*Indirizzo:* Via Andreis, 26 - 10152 Torino  
*Telefono:* 011 5225655

### **Centro di Accoglienza SAN LUCA Associazione "Crescere Insieme"**

*Servizio offerto:* Dormitorio di reinserimento  
*Destinatari:* Uomini italiani e stranieri  
*Accesso:* Inserimento Servizi Sociali  
*Accoglienza:* Tutto l'anno 24 ore su 24  
*Indirizzo:* Via Quarello, 30/A - 10135 Torino  
*Telefono:* 011 3979162

### **Comunità "Suore ALBERTINE"**

*Servizio offerto:* Dormitorio di reinserimento  
*Destinatari:* Donne e bambini italiani e stranieri  
*Accesso:* Su segnalazione Ufficio Stranieri e della Caritas

*Accoglienza:* Tutto l'anno dalle 21.00 alle 8.00,  
chiuso agosto

*Indirizzo:* Via V. Carrera, 55 - 10146 Torino

*Telefono:* 011 796564

### **Orizzonte AMICO**

*Servizio offerto:* Dormitorio di reinserimento

*Destinatari:* Tossicodipendenti uomini

*Accesso:* Su segnalazione Servizi competenti

*Accoglienza:* Tutto l'anno 24 ore su 24, chiuso  
agosto

*Indirizzo:* Via Roveda, 22/a - 10135 Torino

*Telefono:* 011 3470131

### **PROGETTO "La Chiocciola" Associazione**

#### **Opportunanda**

*Servizio offerto:* Dormitorio di reinserimento

*Destinatari:* Adulti con problemi di alcoldipenden-  
za

*Accesso:* Con progetto definito

*Accoglienza:* Tutto l'anno 24 ore su 24

*Indirizzo:* Via Sant'Anselmo, 21 - 10125 Torino

*Telefono:* 011 6507306

### **ALLOGGETTI di Risocializzazione della Cooperativa Parella**

*Servizio offerto:* Dormitorio di reinserimento

*Destinatari:* Uomini

*Accesso:* Inserimento Servizi Sociali

*Accoglienza:* Tutto l'anno 24 ore su 24  
*Indirizzo:* Via Errico Giachino, 76  
10149 Torino  
*Telefono:* 011 4330552

## **MENSE DEI POVERI**

### **Servizi Vincenziani**

*Accoglienza:* colazione dalle ore 7.00 alle ore 9.00;  
pranzo ore 11.00  
*Indirizzo:* Via Nizza, 24 - Torino  
*Telefono:* 011 6505367

### **Cooperativa La Ragnatela c/o Centro Fà di Bruno**

*Accoglienza:* festiva solo per stranieri ore 11.00  
*Indirizzo:* Via Vignale, 4 - Torino  
*Telefono:* 011 8196025

### **Volontariato Vincenziano**

*Accoglienza:* domenica e festivi ore 11.00  
*Indirizzo:* Via Saccarelli, 2/i - Torino  
*Telefono:* 011 484160

### **Mensa del Povero**

*Accoglienza:* domenica ore 11.00  
*Indirizzo:* Via Guinicelli, 4 Torino  
*Telefono:* 011 8989402

### **Parrocchia Sacro Cuore**

*Accoglienza:* feriale dalle ore 11.30 alle ore 13.00

*Indirizzo:* Via Brugnone, 3 - Torino

*Telefono:* 011 6687827

### **Parrocchia S. Alfonso**

*Accoglienza:* feriale dalle ore 11.30 alle ore 13.00

*Indirizzo:* Via Netro, 5 - Torino

*Telefono:* 011 7496457

### **Parrocchia S. Antonio da Padova**

*Accoglienza:* feriale ore 11.30 e ore 18.30

*Indirizzo:* Via Sant'Antonio da Padova, 7 -  
Torino

*Telefono:* 011 5621917

### **Cottolengo**

*Accoglienza:* feriale ore 11.30 e su richiesta anche  
alla sera

*Indirizzo:* Via Andreis, 26 - Torino

*Telefono:* 011 5225111

## **Dormitorio pubblico maschile "Massimo Sartirana" Matteo 25**

*Gestione:* Associazione "Matteo 25" Onlus

*Servizio offerto:* accoglienza e dormitorio.

Servizio posto letto notturno d'emergenza e di rifocillo per utenza maschile

*Destinatari:* persone in difficoltà

*Numero posti:* 10 posti letto

*Accesso:* libero, con documento valido

*Accoglienza:* orario da ottobre a maggio: 21.00-07.00

*Indirizzo:* Via Sada, 32  
15057 Tortona (AL)

*Telefono:* 0131 813614

## **Mensa**

*Gestione:* Frati Cappuccini, in collaborazione con l'Associazione "Casa di Accoglienza"

*Servizio offerto:* mensa pomeridiana e serale

*Destinatari:* persone in difficoltà

*Numero posti:* circa 20

*Accesso:* libero, fino ad esaurimento posti

*Accoglienza:* orario mensa diurna ore 12.00, mensa serale ore 19.30

*Indirizzo:* Via S. Francesco, c/o il Convento  
15057 Tortona (AL)

*Telefono:* 0131 861166

## **VERBANIA**

### **Centro di prima accoglienza Don Gianfranco Tabarini**

*Gestione:* CARITAS parrocchiale di Villadossola

*Servizio offerto:* dormitorio di prima accoglienza

*Destinatari:* uomini stranieri e italiani

*Accesso:* libero

*Indirizzo:* Via XXV Aprile, 26  
28844 Villadossola (VB)

*Telefono:* 340 2229447

### **Casa Noemi**

*Gestione:* CARITAS parrocchiale di Villadossola

*Servizio offerto:* dormitorio di prima accoglienza

*Destinatari:* donne straniere e italiane

*Numero posti:* 5

*Accesso:* libero

*Indirizzo:* Fraz Noga di Villadossola, 6  
28844 Villadossola (VB)

*Telefono:* 331 2053636

### **Casa di Seconda Accoglienza**

*Gestione:* Comune di Verbania in gestione all'Opera per le Chiese Evangeliche

Metodiste

*Servizio offerto:* seconda accoglienza.

*Destinatari:* immigrati

*Numero posti:* Sei appartamenti vengono messi a disposizione, con un canone di affitto accessibile.

*Accesso:* attraverso i Servizi Sociali, che segnalano i possibili utenti al Comune, al quale spetta la verifica dei requisiti necessari per l'accesso alla Casa. Permanenza 6 mesi rinnovabili

*Indirizzo:* C.so Mameli, 19  
28900 Verbania

*Telefono:* 0323 52976

## **VERCELLI**

### **Centro di Accoglienza notturna "Santa Teresa"**

*Gestione:* Comune di Vercelli in gestione all'Associazione "Santa Teresa"

*Servizio offerto:* accoglienza notturna maschile

*Destinatari:* persone in difficoltà

*Numero posti:* 8-9 posti

*Accesso:* con il tesserino rilasciato dal Comune c/o P.za del Municipio, 9 tutte le mattine dalle ore 8.30 alle ore 10.00. Per chi arriva il sabato e/o la domenica è possibile entrare anche senza tesse-

rino, con l'obbligo di procurarselo il lunedì mattina, mentre per chi è solo di passaggio, la prima notte è comunque possibile entrare, ma dal giorno seguente è obbligatorio passare dagli uffici comunali.

*Accoglienza:* entrata ore 20.00, uscita ore 8.00  
*Permanenza:* massimo 3 notti (eccetto per coloro che siano inseriti in un percorso gestito dai Servizi Sociali che possono rimanere tre mesi)  
*Indirizzo:* Ex Cascina Pensotti - Rione Aravecchia  
13010 Vercelli  
*Telefono:* (dalle ore 20.00) 0161 211848

## **A.V.G.I.A. - Associazione Vercellese Giovani Invalidi Amici**

*Gestione:* A.V.G.I.A.  
*Servizio offerto:* accoglienza abitativa per adulti stranieri inseriti in percorsi di inserimento dai Servizi Sociali  
*Destinatari:* persone in condizione di emarginazione, disabili  
*Numero posti:* massimo tre persone  
*Accesso:* tramite i Servizi Sociali  
*Indirizzo:* C.so Salamano, 139  
13010 Vercelli  
*Telefono:* 0161 250167

## **Comunità "Aravecchia"**

*Gestione:* Associazione Don Luigi dell'Aravecchia Onlus

*Servizio offerto:* accoglienza, inserimento lavorativo

*Destinatari:* persone in difficoltà

*Accesso:* libero

*Indirizzo:* Via Natale Palli, 43  
13010 Vercelli

*Telefono:* 0161 55391



## AOSTA

### **Dormitorio Aosta**

*Accoglienza:* aperto tutto l'anno dalle ore 20.30  
alle ore 9.00

*Indirizzo:* Via Stévenin, 2 - 11100 Aosta

*Telefono:* 0165 31999

### **Centro Comunale Immigrati**

*Accoglienza:* dal lunedì al venerdì dalle 10.30 alle  
16.30  
il sabato dalle 10.30 alle 12.30

*Indirizzo:* Via Avondo, 23 - 11100 Aosta

*Telefono:* 0165 236243

### **Assessorato alle Politiche Sociali - U.O. Disagio e Minori**

*Indirizzo:* C.so Padre Lorenzo, 29  
11100 Aosta

*Telefono:* 0165 277811

# ASSOCIAZIONI DI VOLONTARIATO

Fornitura indumenti

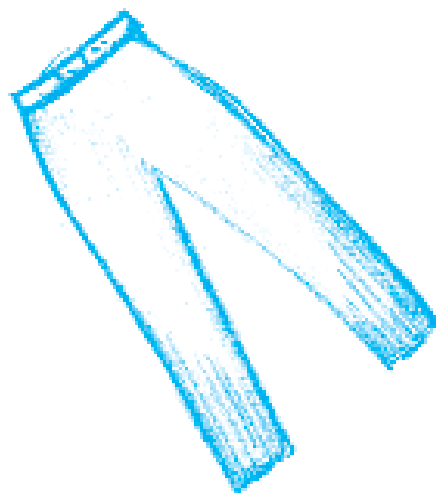

Ascolto e sostegno

Accompagnamento

Disbrigo pratiche burocratiche

Interventi di mediazione culturale

Formazione linguistica

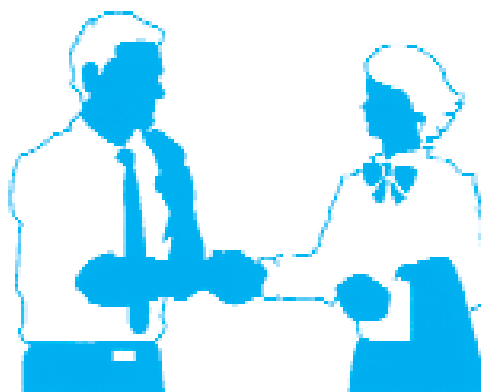

## IVREA

### Assistenti Volontari Penitenziari

*Gestione:* Gruppo Assistenti Volontari Penitenziari operante presso la Casa Circondariale di Ivrea Società di San Vincenzo De Paoli - Consiglio Centrale di Ivrea ONLUS "Conferenza San Giuseppe Cafasso"

*Servizio offerto:* assistenza morale; disbrigo pratiche burocratiche; fornitura indumenti; corsi di insegnamento individuali e collettivi; corsi di lingue presso la Casa Circondariale di Ivrea; supporto alla scarcerazione; redazione e distribuzione del periodico "L'Alba" detenuti ed ex detenuti

*Destinatari:*

*Accesso:* libero

*Accoglienza:* orario non definito

*Indirizzo:* presso la Casa Circondariale di Ivrea  
C.so Vercelli, 165  
10015 Ivrea (TO)

*Telefono:* 0125 614311

### Caritas

*Gestione:* Caritas Diocesana Eporediese

*Servizio offerto:* centro per l'ascolto, mensa, distribuzione di beni di prima necessità  
*Destinatari:* cittadini italiani e stranieri  
*Accesso:* libero  
*Indirizzo:* P.zza Castello, 4  
10015 Ivrea (TO)  
*Telefono:* 0125 45654

### **Centro Migranti**

*Gestione:* Diocesi di Ivrea  
*Servizio offerto:* aiuto nella ricerca di lavoro, rinnovo permessi di soggiorno e ricongiungimento  
*Destinatari:* cittadini stranieri  
*Accesso:* libero  
*Accoglienza:* mercoledì dalle ore 8,30 alle ore 12.00  
*Indirizzo:* Via Varmondo Arborio, 18  
10015 Ivrea (TO)  
*Telefono:* 0125 644417

## **ACQUI TERME**

### **Centro di Ascolto Acqui Terme**

*Gestione:* Caritas di Alessandria  
*Servizio offerto:* ascolto, accompagnamento  
*Destinatari:* persone in difficoltà  
*Accesso:* libero  
*Accoglienza:* Lunedì e giovedì dalle ore 16.00 alle 18.00

*Indirizzo:* Parrocchia S. Francesco  
15011 Acqui Terme (AL)  
*Telefono:* 0144 356750

### **ARCA Casa P.N.A. (Piano Nazionale Asilo)**

*Gestione:* CISA Consorzio Asti-sud, in gestione alla Cooperativa "Crescere Insieme" (progetto ARCA - Accoglienza Rifugiati Comuni Astigiani - inserito nel progetto P.N.A.)

*Servizio offerto:* accoglienza e inserimento dei richiedenti asilo politico

*Destinatari:* richiedenti asilo politico

*Accesso:* tramite la Segreteria Generale del PNA, che ha sede a Roma

*Accoglienza:* orario di ufficio

*Indirizzo:* Cooperativa "Crescere Insieme" scs  
arl ONLUS  
Galleria Volta, 22  
15011 Acqui Terme (AL)

*Telefono:* 0144 57339

## **ALBA**

### **Centro Diocesano Migrantes "Backita"**

*Gestione:* Caritas Migrantes

*Servizio offerto:* Ascolto e accompagnamento per la risoluzione di problemi pratici, abita-

tivi, lavorativi e burocratico-amministrativi. Aiuto per l'inserimento scolastico dei bambini, il pagamento dei libri, lo svolgimento dei compiti e l'apprendimento della lingua italiana.

*Destinatari:* persone in difficoltà  
*Accesso:* libero  
*Accoglienza:* Servizio di Ascolto: Lunedì dalle ore 15.00 alle ore 17.00; martedì dalle ore 16.00 alle ore 19.00; mercoledì dalle ore 9.30 alle ore 11.00; venerdì dalle ore 16.00 alle ore 19.00; sabato dalle ore 9.30 alle ore 11.00

*Indirizzo:* Via Vida, 10/c - 12051 Alba (CN)  
*Telefono:* 0173 293110

## **ALESSANDRIA**

### **Associazione Bottega della Solidarietà Alessandria**

*Gestione:* Associazione Bottega della Solidarietà  
*Servizio offerto:* distribuzione viveri e, quando possibile, vestiario  
*Destinatari:* persone in difficoltà  
*Accesso:* su appuntamento  
*Indirizzo:* Via Plana, 71 - 15100 Alessandria  
*Telefono:* 0131 264805

## **Associazione "Tante Tinte" Asti e Alessandria**

*Gestione:* Associazione di promozione sociale  
TANTE TINTE

*Servizio offerto:* attività di counseling orientativo.  
Formazione linguistica corsi brevi di  
inserimento lavorativo - sede di ser-  
vizio civile - coordinamento interven-  
ti di mediazione culturale

*Destinatari:* cittadini stranieri e italiani

*Accesso:* libero

*Accoglienza:* dalle ore 9.00 alle ore 12.30 - dalle  
ore 14.30 alle ore 18.00 dal lunedì al  
venerdì

*Indirizzo:* Via S. Maria di Castello, 24  
15100 Alessandria

*sede legale:*

Via Roero 49 - 14100 Asti

*Telefono:* Alessandria 0131 288093  
Asti 0141 010013

## **Associazione di mediazione culturale "Sole" Alessandria**

*Gestione:* Associazione Sole

*Servizio offerto:* mediazione, organizzazione di eventi  
legati alla cittadinanza straniera e  
altri servizi di supporto e informazio-  
ne riguardanti il mondo dell'immigra-  
zione

*Destinatari:* cittadini stranieri e italiani

*Accesso:* su appuntamento  
*Indirizzo:* Via Carlo Alberto, 11  
15100 Alessandria  
*Telefono:* 339 6103916  
333 5775143

### **Centro d'Ascolto Caritas - Alessandria**

*Servizio offerto:* ascolto e sostegno  
*Destinatari:* persone in difficoltà  
*Accesso:* libero  
*Accoglienza:* dal lunedì al sabato dalle ore 9.00 alle  
12.00; martedì e venerdì pomeriggio  
dalle ore 14.00 alle 17.00  
*Indirizzo:* Via delle Orfanelle, 25  
15100 Alessandria  
*Telefono:* 0131 253119

## **ASTI**

### **CISL - Sportello Immigrati Asti**

*Gestione:* Sindacato CISL  
*Servizio offerto:* Consulenza; Accompagnamento lungo  
gli iter burocratici necessari per il  
rinnovo del permesso di soggiorno e  
di qualsiasi altro documento; consu-  
lenza nella ricerca della casa e del  
lavoro e nella compilazione dei moduli  
necessari; rappresentanza sindacale;

consulenza e informazione di ogni tipo per i datori di lavoro che vogliono assumere alle loro dipendenze lavoratori extracomunitari

*Destinatari:*

immigrati, datori di lavoro

*Accesso:*

libero

*Accoglienza:*

martedì dalle ore 9.00 alle ore 12.00 e dalle ore 17.00 alle ore 18.00, giovedì e venerdì dalle ore 9.00 alle ore 11.00

*Indirizzo:*

Via XX Settembre, 10 - 14100 Asti

*Telefono:*

0141 530266

### **A.I.S.A.P. (Associazione di cittadini senegalesi)**

*Gestione:*

A.I.S.A.P.

*Servizio offerto:* aiuto nella risoluzione di problemi pratici relativi alla casa, al lavoro, ai rapporti con la Questura, ai documenti, ecc.

*Destinatari:*

immigrati senegalesi

*Indirizzo:*

C.so Alessandria, 102 c/o CGIL  
14100 Asti

*Telefono:*

0141 593420

### **Centro Culturale Islamico**

*Gestione:*

Centro Culturale Islamico

*Servizio offerto:* Preghiera; Istruzione. Scuola di arabo per bambini

*Destinatari:*

tutti gli appartenenti alla religione islamica

*Accesso:* libero  
*Accoglienza:* dalle ore 12.00 fino circa alle ore 20.30/21.00  
*Indirizzo:* C.so Alessandria, 153 - 14100 Asti  
*Telefono:* 0141 982596

### **Centro di ascolto**

*Gestione:* Caritas Diocesana  
*Servizio offerto:* ascolto. Servizio di ascolto, al fine di offrire supporto psicologico agli utenti e di indirizzarli verso i servizi già attivi sul territorio e più rispondenti alle loro esigenze  
*Destinatari:* persone in difficoltà  
*Accesso:* libero  
*Accoglienza:* dal lunedì al venerdì dalle ore 9.00 alle ore 12.00 (tranne il martedì dalle ore 9.00 alle 10.30)  
*Indirizzo:* Via Carducci, 81 - 14100 Asti  
*Telefono:* 0141 531130

### **Progetto Punto e a Capo Canelli e Asti**

*Gestione:* Provincia di Asti, con la collaborazione e il coinvolgimento del Consorzio Co.Al.A scs arl ONLUS, del Comune di Asti e della Caritas Migrantes di Asti  
*Servizio offerto:* informazione e sensibilizzazione; assistenza abitativa; orientamento alla formazione, al lavoro, all'assi-

*Destinatari:* stenza legale, sociale e sanitaria  
immigrati  
*Accesso:* libero  
*Accoglienza:* dal lunedì al venerdì dalle ore 9.00  
alle 12.00  
*Indirizzo:* Via Ugo Rossi, 4 - 14100 Asti  
*Sede coordinamento*  
c/o Co.Al.A scs arl Onlus  
Via Carducci, 22 - 14053 Canelli (AT)  
*Telefono:* consorzio Co.Al.A.: 0141 324659

## **BARGE**

**Associazione di Volontariato di Barge - Bagnolo -  
Fossano - Savigliano**

*Indirizzo:* Via Bianco, 1 - 12032 Barge (CN)  
*Telefono:* Barge 0175 345701  
Bagnolo 0175 391326  
Fossano 0172 691933

## **BIELLA**

**Centro di Coordinamento Interculturale - Provincia  
Biella**

*Gestione:* Provincia di Biella e Associazione  
Mosaico  
*Servizio offerto:* informazione e orientamento su tutto  
quello che riguarda il lavoro, le prati-

che per il soggiorno, la scuola e la ricerca di un'abitazione

*Destinatari:* immigrati  
*Accesso:* libero  
*Accoglienza:* Biella: dal lunedì al venerdì dalle ore 9.00 alle ore 12.00  
Cossato: martedì e venerdì dalle ore 9.30 alle ore 11.30  
*Indirizzo:* Via Palazzo di Giustizia, 15  
13900 Biella  
Via Paietta 9/A - 13836 Cossato (BI)  
*Telefono:* Biella 015 8480848  
Cossato 015 93595

### **CGIL - Sportello Immigrati**

*Gestione:* Sindacato CGIL  
*Servizio offerto:* consulenza: su tutte le questioni amministrative relative ai permessi di soggiorno, ai ricongiungimenti familiari, alle case popolari, all'assistenza sanitaria; lo Sportello funziona da intermediario nel dialogo tra gli Enti e gli immigrati  
*Destinatari:* immigrati  
*Accesso:* libero  
*Accoglienza:* dal lunedì al venerdì dalle ore 9.00 alle ore 12.00 e dalle ore 14.30 alle ore 18.00  
*Indirizzo:* via Lamarmora, 4 - 13900 Biella  
*Telefono:* 015 3599211

## **CISL - Sportello Immigrati**

*Gestione:* Sindacato CISL

*Servizio offerto:* consulenza: per la compilazione di tutte le pratiche amministrative e per l'adempimento degli iter amministrativi presso Questura, Direzione Provinciale del Lavoro, Centro per l'impiego, ecc.

*Destinatari:* immigrati

*Accesso:* attraverso l'iscrizione all'ANOLF

*Accoglienza:* martedì dalle ore 10.00 alle ore 12.00  
e dalle ore 16.00 alle ore 18.00  
venerdì dalle ore 16.00 alle ore 19.00

*Indirizzo:* via Gramsci, 19 - 13900 Biella

*Telefono:* 015 3599105

## **Associazione Mosaico**

*Gestione:* Associazione Mosaico

*Servizio offerto:* comunicazione ed educazione interculturale: attivazione e gestione di sportelli, servizi, iniziative di animazione e mediazione interculturale

*Destinatari:* tutti

*Indirizzo:* Via Palazzo di Giustizia, 15  
13900 Biella

*Telefono:* 015 31656

## **Associazione "Ricominciare"**

*Gestione:* Associazione "Ricominciare"

*Servizio offerto:* Formazione: corsi per l'ottenimento della licenza elementare e/o media, corsi professionali, organizzazione di eventi sportivi e culturali.

Accompagnamento: aiuto rivolto agli ex detenuti lungo il percorso di reinserimento sociale all'uscita dal carcere.

Sensibilizzazione: della società civile rispetto alle condizioni di vita in carcere attraverso l'organizzazione di mostre e dibattiti

*Destinatari:* detenuti

*Indirizzo:* via Orfanatrofio, 6/B - 13900 Biella

*Telefono:* 015 355348

## **Centro di Ascolto**

*Gestione:* Volontariato Vincenziano

*Servizio offerto:* ascolto; orientamento per la ricerca di casa e lavoro e nei percorsi di regolarizzazione degli stranieri

*Destinatari:* immigrati in difficoltà

*Accesso:* libero

*Accoglienza:* martedì e venerdì dalle ore 9.00 alle ore 11.30

*Indirizzo:* Via Amendola, 7 - 13900 Biella

*Telefono:* 015 20572

## **Centro di distribuzione viveri e indumenti**

*Gestione:* S. Vincenzo de Paoli  
*Servizio offerto:* distribuzione viveri e vestiario  
*Destinatari:* tutti  
*Accesso:* libero  
*Accoglienza:* lunedì e venerdì dalle ore 15.00 alle ore 18.00  
*Indirizzo:* Via dei Seminari, 9 - 13900 Biella

## **BORGOMANERO**

### **Sportello Immigrati - CGIL Borgomanero**

*Gestione:* Sindacato CGIL  
*Servizio offerto:* informazione, assistenza e tutela  
*Destinatari:* immigrati  
*Accesso:* libero  
*Accoglienza:* lunedì e mercoledì dalle ore 17.00 alle ore 19.00  
*Indirizzo:* Via Novara, 55  
28021 Borgomanero (NO)  
*Telefono:* 0322 82073

### **Case di Mille Colori - Agenzia Immobiliare Sociale - Borgomanero**

*Gestione:* Associazione Mamre Onlus  
*Servizio offerto:* intermediazione immobiliare sociale.  
L'obiettivo è agevolare le persone che incontrano maggiori difficoltà nel

trovare casa attraverso l'apertura di una "Agenzia Immobiliare Sociale". Gestione della rete collaborativa con le agenzie immobiliari, incontro con le parti, partecipazione diretta a contratti di locazione

*Destinatari:* cittadini stranieri regolari, italiani in condizioni di difficoltà economica o disagio sociale

*Accesso:* libero allo sportello; colloqui su appuntamento

*Accoglienza:* con orario da definire

*Indirizzo:* Via Fornara, 35  
28021 Borgomanero (NO)

*Telefono:* 348 7758965  
347 6415415

**BOVES**

### **Associazione Gruppo Emmaus**

*Gestione:* Associazione Gruppo Emmaus di Cuneo

*Servizio offerto:* Comunità di Accoglienza.

La sistemazione alloggiativa offerta dall'Associazione Gruppo Emmaus è diversa dalle normali soluzioni alloggiative, poiché si tratta di una comunità che si autosostiene, in cui le persone ospiti

(massimo 20) vivono e lavorano all'interno. Il lavoro è funzionale al funzionamento di un mercatino dell'usato: a seguito della segnalazione di privati, vengono recuperati e raccolti materiali di scarto riciclabili e oggetti vari.

Le entrate servono, da un lato per autosostenersi, dall'altro per finanziare progetti di sviluppo nel sud del mondo persone in difficoltà

*Destinatari:*

*Accesso:*

*Accoglienza:*

libero

dal lunedì al sabato, dalle ore 8.00 alle ore 12.00 e dalle ore 14.00 alle ore 18.00

Il mercatino è aperto al pubblico il giovedì e il sabato dalle ore 9.00 alle ore 12.00 e dalle ore 14.00 alle ore 18.00

*Indirizzo:*

Via Mellana, 55 - 12013 Boves (CN)

*Telefono:*

0171 387834

## **BRA**

**Associazione GRUPPO VOLONTARI COMUNITA' S. GIOVANNI B. - Bra**

*Indirizzo:*

presso Parrocchia San Giovanni B.  
Via Vittorio Emanuele, 107  
12042 Bra (CN)

*Telefono:*

0172 412185

## **Associazione MOSAICO - Bra**

*Gestione:* Associazione interetnica MOSAICO Onlus

*Indirizzo:* c/o Sportello CSV di Bra  
Via MendicITÀ Istruita, 24  
12042 Bra (CN)

*Telefono:* 0172 439236

## **Sportello Stranieri - Bra**

*Gestione:* Associazioni "Mosaico", "Granello di senape", "CDA babylon", "Sedacqua"

*Servizio offerto:* Consulenza burocratica, informazione

*Destinatari:* immigrati

*Accesso:* libero

*Accoglienza:* sabato dalle ore 9.30 alle ore 12.30

*Indirizzo:* c/o la Caritas Diocesana  
Via Audisio, 5 - 12042 Bra (CN)

*Telefono:* 339 5428654

## **CAMERI**

### **Centro di Ascolto Caritas - Cameri**

*Gestione:* Caritas Diocesana

*Servizio offerto:* Ascolto; distribuzione viveri e vestiario

*Destinatari:* persone in difficoltà

*Accesso:* libero

*Accoglienza:* Ascolto, distribuzione viveri e vestia-

rio: lunedì dalle ore 16.00 alle ore 17.00; martedì e venerdì dalle ore 10.00 alle ore 11.00; mercoledì e giovedì dalle ore 17.00 alle ore 18.00.

*Indirizzo:*

Via Padre R. Giuliani, 3  
28062 Cameri (NO)

*Telefono:*

0321 518158

## **CASALE MONFERRATO**

### **Caritas - Casale M.to**

*Servizio offerto:* ascolto e accompagnamento; distribuzione di viveri e vestiario

*Destinatari:*

persone in difficoltà

*Accesso:*

libero

*Accoglienza:*

dal Lunedì al Venerdì dalle ore 9.00 alle ore 11.30 e dalle ore 15.30 alle ore 17.30 mercoledì e giovedì dalle ore 9.00 alle ore 11.30

*Indirizzo:*

Via Canina, 11  
15033 Casale M.to (AL)

*Telefono:*

0142 452284  
pomeriggio 0142 452409

## **COSSATO**

### **Associazione della Speranza**

*Gestione:*

Parrocchia della Speranza

*Servizio offerto:* Distribuzione di vestiario, scarpe e oggetti di arredamento per la casa; aiuto nella ricerca di lavoro; accoglienza diurna intesa come offerta di uno spazio ricreativo e di incontro per persone sole

*Destinatari:* tutte le persone in difficoltà

*Accesso:* su appuntamento telefonico

*Accoglienza:* tutti i giovedì dalle ore 15.00 alle ore 17.00

*Indirizzo:* Via Paruzza - 13836 Cossato (BI)

*Telefono:* parrocchia 015 922808

## CUNEO

### **ANOLF - Sportello Immigrati**

*Gestione:* Sindacato C.I.S.L.

*Servizio offerto:* Accompagnamento: nella ricerca e nell'inserimento lavorativo, nell'orientamento scolastico, nel disbrigo delle pratiche amministrative; funzione di interfaccia tra l'utente immigrato e tutte le istituzioni pubbliche.

*Consulenza:* equipollenza dei titoli scolastici, consulenza legale e normativa

*Informazione:* sulla disponibilità di

*Destinatari:* servizi presenti sul territorio  
*Accesso:* immigrati, emigrati, datori di lavoro libero  
*Accoglienza:* lunedì e mercoledì dalle ore 14.30 alle ore 18.30  
martedì e venerdì dalle ore 8.30 alle ore 12.30

*Indirizzo:* Viale Angeli, 11 - 12100 Cuneo  
*Telefono:* 0171 696294

### **Centro Migranti - Sportello Informativo Cuneo**

*Gestione:* Comune di Cuneo in gestione alla Caritas Diocesana

*Servizio offerto:* Consulenza: burocratica relativa a permessi di soggiorno, visti, autorizzazioni, avviamenti al lavoro; consulenza legale.

Distribuzione buoni per la mensa cittadina: allo straniero che arrivi sul territorio del cuneese e si trovi in Italia da meno di un anno.

Informazione: sui servizi esistenti sul territorio.

Istruzione: corsi di italiano, corsi di madrelingua per i figli di immigrati, corsi di formazione per mediatori culturali, laboratori interculturali (in collaborazione con l'Associazione

Provinciale Migranti)  
*Destinatari:* immigrati  
*Accesso:* libero  
*Accoglienza:* dal lunedì al venerdì dalle ore 9.30 alle 12.00;  
martedì e giovedì dalle ore 15.00 alle 17.00

*Indirizzo:* Via S. Maria, 9 - 12100 Cuneo  
*Telefono:* 0171 634664  
0171 601889

### **Sportello Unico Integrato**

*Gestione:* Consorzio Monviso Solidale  
*Servizio offerto:* informazione sulla legislazione in materia di immigrazione e sui vari iter burocratici; (moduli, domande richieste); consulenza nella compilazione nel disbrigo delle pratiche amministrative; assistenza legale per cause di diritto civile  
*Destinatari:* stranieri, utenti italiani  
*Accesso:* libero  
*Accoglienza:* Fossano: lunedì dalle ore 15.00 alle ore 19.00; mercoledì dalle ore 9.00 alle ore 13.00;  
sabato dalle ore 9.00 alle ore 13.00  
Savigliano: martedì dalle ore 9.00 alle ore 12.00; giovedì dalle ore 16.00 alle

ore 19.00;  
sabato dalle ore 9.00 alle ore 12.00  
Saluzzo: mercoledì dalle ore 8.30 alle  
ore 11.30; sabato dalle ore 9.00 alle  
ore 12.00

*Indirizzo:*

Ufficio Stranieri  
Via dello Stagno, 2  
12045 Fossano (CN)  
Ufficio Stranieri  
Via S.Pietro, 34  
12038 Savigliano (CN)  
Ufficio Stranieri  
P.zza Italia, Palazzo Italia  
12037 Saluzzo (CN)

*Telefono:*

Fossano 0172 695618  
Savigliano 0172 717552  
Saluzzo 0175 211333

**A.P.M. (Associazione Provinciale Migranti)**

*Gestione:* Associazione Provinciale Migranti

*Servizio offerto:* istruzione, attività ricreative e culturali (entrambe in collaborazione con la Cooperativa l'Arca).

Istruzione: corsi di lingua araba, spagnola, russa, albanese, inglese, francese con docenti di madrelingua in orari serali e pre-serali; corsi di lingua araba, russa, spagnola, albanese



per bambini stranieri con docenti madrelingua , volti al mantenimento della lingua madre.

Attività ricreative e culturali: laboratori interculturali, feste multietniche, incontri culturali e serate a tema per informare sui costumi e sulla storia dei paesi di origine degli immigrati e per promuovere rapporti di reciproca conoscenza e solidarietà tra cittadini autoctoni e famiglie immigrate

*Destinatari:* tutti, immigrati  
*Accesso:* libero  
*Indirizzo:* Via Amedeo Rossi, 2a - 12100 Cuneo  
*Telefono:* 340 3702281

### **Associazione "Orizzonti di pace"**

*Gestione:* Associazione "Orizzonti di pace"

*Servizio offerto:* Educazione all'intercultura.

Formazione di insegnanti ed educatori sui temi dell'intercultura; organizzazione di incontri interculturali e interreligiosi. I locali dell'associazione vengono messi a disposizione dei musulmani, saltuariamente per il momento della preghiera, la domenica per la scuola di arabo che la comunità musulmana organizza per bambini e adulti

*Destinatari:* tutti  
*Accesso:* libero  
*Indirizzo:* via Bersezio, 2 - 12100 Cuneo  
*Telefono:* 0171 695677

### **Caritas Diocesana di Cuneo**

*Gestione:* Caritas Diocesana  
*Servizio offerto:* Assistenza; Distribuzione di vestiario; Distribuzione di buoni pasto.  
*Destinatari:* persone in difficoltà  
*Accesso:* libero  
*Accoglienza:* distribuzione indumenti: giovedì dalle ore 8.00 alle ore 10.30 e dalle ore 15.00 alle ore 17.30  
ritiro indumenti: mercoledì dalle ore 8.00 alle ore 11.00  
*Indirizzo:* Via Senatore Toselli, 2 bis  
12100 Cuneo  
distribuzione e ritiro indumenti  
C.so Giovanni XXXIII°, 24  
12100 Cuneo  
*Telefono:* 0171 634184

### **S.A.F. (Solidarietà - Aiuto assistenziale - Fraternità)**

*Gestione:* Gruppo unificato Caritas S.Vincenzo (volontari del centro storico)  
*Servizio offerto:* accompagnamento in genere; distribuzione viveri.

*Destinatari:* persone in difficoltà  
*Accesso:* libero  
*Accoglienza:* tutti i mercoledì dalle ore 9.30 alle ore 11.30  
*Indirizzo:* Via Fossano, 3 - 12100 Cuneo  
*Telefono:* 0171 692153

## **FOSSANO**

### **Caritas Diocesana di Fossano**

*Gestione:* Caritas Diocesana  
*Servizio offerto:* Ascolto; Istruzione; Doccia; Distribuzione viveri  
*Destinatari:* persone in difficoltà  
*Accesso:* libero  
*Accoglienza:* ascolto: dal lunedì al venerdì dalle ore 14.00 alle ore 18.00;  
doccia: tutti i giorni negli orari di apertura del centro;  
distribuzione viveri: tutti i giorni negli orari di apertura del centro  
*Indirizzo:* via Boetti, 48 - 12045 Fossano (CN)  
*Telefono:* 0172 634778

### **C.I.C. (Coordinamento Immigrati Cuneo)**

*Gestione:* Associazione C.I.C.  
*Servizio offerto:* informazioni, attività culturali, attività politiche nel campo dell'immigrazione.

Informazione sulla legislazione e sui servizi esistenti sul territorio stranieri, enti pubblici

*Destinatari:* stranieri, enti pubblici

*Accesso:* libero

*Accoglienza:* lunedì dalle ore 15.00 alla ore 19.00

*Indirizzo:* C.so Trento, 4 - 12045 Fossano (CN)

*Telefono:* 0172 692518

## **GALLIATE**

### **Centro di Ascolto Caritas - Galliate**

*Gestione:* Caritas Diocesana

*Servizio offerto:* ascolto; distribuzione viveri e vestiario

*Destinatari:* adulti e famiglie in difficoltà

*Accesso:* libero

*Accoglienza:* distribuzione viveri e vestiario: lunedì dalle ore 17.00 alle ore 18.00; mercoledì dalle ore 16.30 alle ore 17.30; giovedì dalle ore 14.30 alle ore 17.00; venerdì dalle ore 14.30 alle ore 17.00  
Ascolto: lunedì dalle ore 17.00 alle ore 18.00; mercoledì dalle ore 16.30 alle ore 17.30; venerdì dalle ore 10.00 alle ore 11.00

*Indirizzo:* Via Canonico Diana, 39  
28066 Galliate (NO)

*Telefono:* 0321 861527

## MONGRANDO

### Associazione "L'Alveare"

*Gestione:* Associazione "L'Alveare"

*Servizio offerto:* Assistenza nella ricerca di casa e lavoro e nei percorsi di regolarizzazione; distribuzione di cibo e vestiario

*Destinatari:* famiglie in difficoltà

*Accesso:* libero

*Accoglienza:* assistenza: martedì dalle ore 15.00 alle ore 18.00, sabato mattina dalle ore 9.00 alle ore 11.00

distribuzione cibo e vestiario: sabato mattina dalle ore 9.00 alle ore 11.00

*Indirizzo:* via Martiri della libertà, 5  
13888 Mongrando (BI)

*Telefono:* 015 666257

## NOVARA

### A.N.O.L.F. - Associazione Nazionale Oltre le Frontiere

*Gestione:* Sindacato C.I.S.L.

*Servizio offerto:* orientamento, informazione, assistenza.

*Destinatari:* stranieri

*Accesso:* libero

*Accoglienza:* lunedì e giovedì dalle ore 15.00 alle

ore 19.00; mercoledì dalle ore 17.30  
ore alle 18.00

*Indirizzo:* Via dei Caccia, 7 - 28900 Novara

*Telefono:* 0321 675100

### **Coordinamento Cittadini Extracomunitari**

*Gestione:* Coordinamento Cittadini Extracomunitari

*Servizio offerto:* sostegno e consulenza; istruzione; assistenza legale.

*Destinatari:* stranieri

*Accesso:* libero

*Accoglienza:* dal lunedì al venerdì dalle ore 9.00  
alle ore 18.00

*Indirizzo:* Via P. Micca, 55 - 28900 Novara

*Telefono:* 0321 624354

### **Comunità di Sant'Egidio**

*Gestione:* Associazione Comunità di Sant'Egidio

*Indirizzo:* C.so Cavallotti, 15 - 28900 Novara

*Telefono:* 0321 36253

### **Centro di Ascolto Bicocca - Novara**

*Gestione:* Parrocchia S. Maria Bicocca

*Servizio offerto:* ascolto; orientamento ai servizi, al lavoro e alla formazione professionale; distribuzione di vestiario e generi alimentari

*Destinatari:* adulti in difficoltà

*Accesso:* libero  
*Accoglienza:* martedì dalle ore 16.30 alle ore 18.00  
*Indirizzo:* Via XXIII Marzo, 290  
28900 Novara  
*Telefono:* 0321 402085

## **NOVI LIGURE**

### **Associazione Madre Teresa di Calcutta Novi Ligure**

*Gestione:* Parrocchia S. Cuore  
*Servizio offerto:* distribuzione vestiario; ascolto  
*Destinatari:* persone in difficoltà  
*Accesso:* libero  
*Indirizzo:* Via Don Sturzo, 8  
15067 Novi Ligure (AL)  
*Telefono:* 0143 70658

### **Centro di Ascolto Caritas del Novene**

*Gestione:* Caritas di Novi Ligure  
*Servizio offerto:* Accoglienza; Ascolto; Orientamento;  
Formazione; Distribuzione viveri e  
indumenti  
*Destinatari:* persone in difficoltà  
*Accesso:* libero  
*Accoglienza:* martedì - mercoledì - giovedì dalle  
ore 14.30 alle ore 17.30. Mercoledì  
dalle ore 09.00 alle ore 12.30  
*Indirizzo:* c\o Parrocchia del Sacro Cuore

Via don Luigi Sturzo, 8  
15057 Novi Ligure (AL)

Telefono:

0143 2642

## **ROMENTINO**

### **Centro Ascolto Caritas - Romentino**

*Gestione:* Caritas Diocesana

*Servizio offerto:* ascolto e sostegno, informazione, distribuzione viveri.

*Destinatari:* persone in difficoltà

*Accesso:* libero

*Accoglienza:* mercoledì dalle ore 18.00 alle ore 19.00, sabato dalle ore 10.00 alle ore 11.00

*Indirizzo:* Via Don Bosco, 19  
28068 Romentino (NO)

*Telefono:* 0321 860227

## **TORTONA**

### **Associazione Casa di Accoglienza Tortona**

*Gestione:* Associazione Interparrocchiale "Casa di Accoglienza"

*Servizio offerto:* ascolto; doccia e ricambio di biancheria intima e vestiario; informazione su altre strutture e servizi presenti sul territorio.

*Destinatari:* persone in difficoltà  
*Accesso:* libero  
*Accoglienza:* tutti i giorni feriali dalle ore 15.00  
alle ore 17.00  
*Indirizzo:* Via Sada, 32 - 15057 Tortona (AL)  
*Telefono:* 0131 813614

### **A.VO.CA.TO. Associazione Volontari Caritas Diocesana di Tortona**

*Gestione:* A.VO.CA.TO ONLUS - braccio operativo Caritas Diocesana di Tortona  
*Servizio offerto:* Centro di ascolto. Sportello di accoglienza, informazione, orientamento e accompagnamento al lavoro per utenti italiani e stranieri in condizione di svantaggio  
*Destinatari:* famiglie in difficoltà italiane e straniere  
*Accoglienza:* Lunedì - Mercoledì - venerdì dalle ore 9.00 alle ore 12.30  
*Indirizzo:* c\o Caritas Diocesana di Tortona  
Via del Seminario 5,  
15057 Tortona (AL)  
*Telefono:* 0131 862798

### **Caritas Diocesana - Tortona**

*Servizio offerto:* ascolto. Accoglienza informazione, orientamento e accompagnamento di utenti extracomunitari in condizione

*Destinatari:* di svantaggio. Corsi di alfabetizzazione e introduzione alla cultura italiana. disoccupati, tossicodipendenti, disagiati, ecc.

*Accesso:* libero

*Accoglienza:* dal Lunedì al Venerdì dalle ore 8.30 alle ore 12.30. Pomeriggio su appuntamento.

*Indirizzo:* Via del Seminario, 5 - 15050 Tortona

*Telefono:* 0131 862798

## **VERBANIA**

### **Associazione A.N.O.L.F. - C.I.S.L. Ufficio Immigrati**

*Gestione:* Sindacato C.I.S.L. - ANOLF

*Servizio offerto:* informazione sui diritti e doveri dei lavoratori sui documenti necessari per ottenere il permesso di soggiorno; accompagnamento nella ricerca di casa e lavoro; consulenze legali legate a problemi sul lavoro

*Destinatari:* immigrati

*Accesso:* libero

*Accoglienza:* lunedì e giovedì dalle ore 10.00 alle ore 12.00; mercoledì e venerdì dalle ore 13.00 alle ore 19.00

*Indirizzo:* Via Farinelli, 6 - 28922 Verbania

*Telefono:* 0323 402495

## **Centro d'Ascolto Caritas "Pallanza" - Verbania Pallanza**

*Gestione:* Caritas

*Servizio offerto:* Ascolto, Sostegno economico.  
Servizio di ascolto e aiuto pratico e/o psicologico nella risoluzione dei problemi; distribuzione di viveri e vestiario

*Destinatari:* persone in difficoltà

*Accesso:* libero

*Accoglienza:* lunedì dalle ore 14.30 alle ore 15.30;  
mercoledì e venerdì dalle ore 10.00 alle ore 11.30

*Indirizzo:* P.zza Giovanni XXIII, 1  
28844 Verbania Pallanza

*Telefono:* 0323 557404

## **VERCELLI**

### **C.G.I.L. - Sportello Immigrati - Vercelli**

*Gestione:* Sindacato C.G.I.L.

*Servizio offerto:* Informazione, orientata principalmente al lavoro, alle possibilità di impiego e ai corsi di formazione; accompagnamento nel rapporto con le istituzioni

*Destinatari:* immigrati

*Accesso:* libero

**Accoglienza:** martedì e giovedì a settimane alterne  
mattina (dalle ore 9.00 alle ore 12.00) e pomeriggio dalle ore 15.00 alle ore 18.00; sabato mattina dalle ore 9.00 alle ore 12.00

**Indirizzo:** Via Stara, 2 - 13100 Vercelli

**Telefono:** 0161 224111

### **Associazione "Incontri e Percorsi" - Vercelli**

**Gestione:** Associazione "Incontri e Percorsi"

**Servizio offerto:** attività culturali; assistenza.

Attività culturali finalizzate all'integrazione (organizzazione di cene e feste multietniche); sostegno nella ricerca di casa, lavoro e nei rapporti con le istituzioni

**Destinatari:** immigrati

**Accesso:** libero

**Indirizzo:** c/o Centro di Servizio per il Volontariato  
Via Vinzaglio, 12 13100 Vercelli

**Telefono:** 0161 502500

### **Centro di Ascolto - Caritas Diocesana - Vercelli**

**Gestione:** Caritas Diocesana

**Servizio offerto:** ascolto e sostegno psicologico (anche finalizzato alla conoscenza della realtà locale per le attività dell'Osservatorio sulle povertà)

**Destinatari:** persone in difficoltà

*Accesso:* libero  
*Accoglienza:* lunedì e mercoledì dalle ore 15.30 alle  
ore 17.00; martedì e venerdì dalle ore  
9.30 alle ore 10.30  
*Indirizzo:* Via Feliciano di Gattinara, 10  
13100 Vercelli  
*Telefono:* 0161 213373



## AOSTA

### **Il Jolly**

*Gestione:* Associazione il Jolly  
*Destinatari:* adulti 30-50 anni, poveri, malati in generale  
*Indirizzo:* Via Xavier de Maistre, 19  
11100 Aosta  
*Telefono:* 0165 230685  
349 6358698

### **Società di San Vincenzo de' Paoli**

*Destinatari:* persone di diversa condizione e tipo in stato di bisogno  
*Indirizzo:* c/o Agostina Semino  
Via Vevey, 15 - 11100 Aosta  
*Telefono:* 0165 261066

## CHATILLON

### **Caritas interparrocchiale Chatillon-Saint Vincent**

*Destinatari:* immigrati/extracomunitari, poveri, senza fissa dimora, emarginati

*Accoglienza:* lunedì dalle ore 10.00 alle ore 12.00 e  
giovedì dalle ore 16.00 alle ore 18.00.  
Centro d'ascolto: sabato dalle ore  
10.00 alle ore 12.00

*Indirizzo:* Via Chanoux, 130  
11010 Chatillon (AO)

*Telefono:* 0166 563053

## **GRESSAN**

### **Diakonia onlus**

*Destinatari:* persone di diversa condizione e tipo  
in stato di bisogno

*Accoglienza:* giovedì dalle ore 15.00 alle ore 18.00  
sabato dalle ore 9.00 alle ore 12.00

*Indirizzo:* Regione Tzambarlet 12F  
11020 Gressan (AO)

*Telefono:* 0165 239604

# **SERVIZIO SANITARIO NAZIONALE**

**ASL - Aziende Sanitarie Locali**

**Aziende Ospedaliere**

**Servizi Tossicodipendenze**

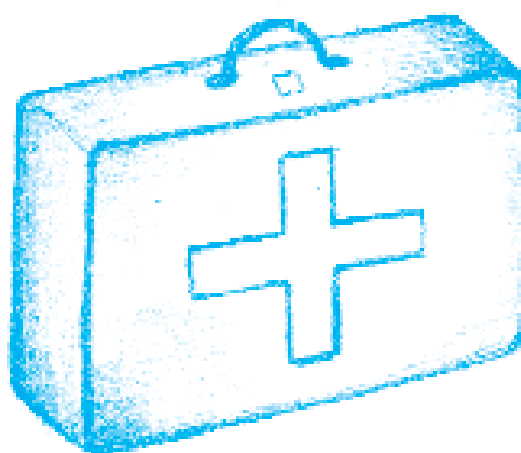

**Dipartimenti di Salute Mentale**

**Centri ISI - Informazione Salute Immigrati**

## **ASL, AZIENDE SANITARIE LOCALI ISCRIZIONE AL SERVIZIO SANITARIO NAZIONALE O SCELTA DEL MEDICO:**

Per iscriversi al Servizio Sanitario Nazionale (SNN) occorre rivolgersi alla ASL di appartenenza presentando:

*per gli italiani e cittadini comunitari:*

- Certificato di residenza
- Codice fiscale

*per i cittadini extracomunitari:*

- Permesso di soggiorno valido o in corso di rinnovo
- Certificato di residenza
- Codice fiscale.

## **CAMBIO DEL MEDICO:**

*Per cambiare medico occorre:*

- Tessera sanitaria o l'eventuale denuncia di smarrimento

**NUOVE ASL****ACCORPAMENTI (vecchie Asl)**

TO1 (Torino)	ASL1 + ASL 2
TO2 (Torino)	ASL 3 +ASL 4
TO3 (Rivoli, Collegno)	ASL 5 + ASL 10
TO4 (Cirié, Chivasso, Ivrea)	ASL 6 + ASL 7 + ASL 9
TO5 (Chieri)	ASL 8
VC (Vercelli)	ASL 11
BI (Biella)	ASL 12
NO (Novara)	ASL 13
VCO (Verbano - Cusano - Ossola)	ASL 14
CN1 (Cuneo, Mondovì, Savigliano)	ASL 15 + ASL 16 + ASL 17
CN2 (Alba-Bra)	ASL 18
AT (Asti)	ASL 19
AL (Alessandria, Novi, Casale Monferrato)	ASL 20 + ASL 21 + ASL 22

## AZIENDE OSPEDALIERE

### **C.T.O. Maria Adelaide di Torino**

- Centro Traumatologico Ortopedico di Torino
- Istituto Ortopedico Maria Adelaide di Torino
- Centro di Riabilitazione Funzionale

### **O.I.R.M./S. Anna di Torino**

- Infantile Regina Margherita di Torino
- S. Anna di Torino

### **S. Croce e Carle di Cuneo**

- S. Croce e Carle di Cuneo

### **SS. Antonio e Biagio e C. Arrigo di Alessandria**

- SS. Antonio e Biagio di Alessandria
- Infantile Cesare Arrigo di Alessandria
- Teresio Borsalino di Alessandria

### **Ordine Mauriziano di Torino**

- Umberto I di Torino
- Istituto per la ricerca e la cura del cancro (IRCC) di Candiolo

### **San Giovanni Battista di Torino**

- San Giovanni Battista - Molinette di Torino
- San Giovanni antica sede di Torino
- Dermatologico San Lazzaro di Torino
- San Vito di Torino

### **San Luigi di Orbassano**

- San Luigi di Orbassano

### **Maggiore della Carità di Novara**

- Maggiore della Carità di Novara
- Galliate

## **CENTRI I.S.I. PRESENTI SUL TERRITORIO**

I centri I.S.I. sono delle strutture sanitarie alle quali si possono rivolgere gli stranieri non in regola con i documenti.

### **Prestazioni**

Cure ambulatoriali ed ospedaliere urgenti o comunque essenziali , ancorché continuative, per malattia ed infortunio con estensione dei programmi di medicina preventiva a salvaguardia della salute individuale e collettiva. Sono, in particolare, garantiti:

la tutela sociale della gravidanza e della maternità;

la tutela della salute del minore;

le vaccinazioni;

gli interventi di profilassi internazionale;

la profilassi, la diagnosi e la cura delle malattie infettive ed eventuale bonifica dei relativi focolai;

riconoscimento del diritto all'assistenza protesica ed integrativa con D.G.R. n. 6-3264 del 27 giugno 2006;

Per agevolare l'accesso alle prestazioni sono presenti presso i Centri servizi di mediazione culturale.

# REGIONE PIEMONTE

## ELENCO CENTRI I.S.I.

### **I.S.I. 19 ASTI**

*Indirizzo:* Via Orfanotrofio, 17/19  
14100 ASTI

*Telefono:* 0141 392743

### **I.S.I. 12 BIELLA**

*Indirizzo:* Via Don Sturzo, 20  
13900 BIELLA

*Telefono:* 015 3503681

### **I.S.I. 8 CHIERI**

*Indirizzo:* Via San Giorgio, 24  
10023 CHIERI (TO)

*Telefono:* 011 94294671

### **I.S.I. 5 COLLEGNO**

*Indirizzo:* Via Oberdan, 10  
10093 COLLEGNO (TO)

*Telefono:* 011 4017814

*Indirizzo:* V.le Papa Giovanni XXIII, 11  
10043 ORBASSANO (TO)

*Telefono:* 011 9036461  
011 9036432

*Indirizzo:* Via Tonelli, 5  
10053 BUSSOLENO (TO)

*Telefono:* 0122 48196  
*Indirizzo:* Via Balegno, 6  
10098 RIVOLI (TO)

*Telefono:* 011 9551772

### **I.S.I. 15 CUNEO**

*Indirizzo:* Via C. Boggio, 14  
12100 CUNEO

*Telefono:* 0171 450610  
0171 450340

### **I.S.I. 13 NOVARA**

*Indirizzo:* V.le Zoppis, 6  
28021 BORGOMANERO (NO)

*Telefono:* 0322 848506  
0322 848542

*Indirizzo:* Via Dei Mille, 2  
28100 NOVARA

*Telefono:* 0321 374521

### **I.S.I. 14 OMEGNA**

*Indirizzo:* Via Mazzini, 117  
28887 OMEGNA (VB)

*Telefono:* 0323 868355

*Indirizzo:* Via S. Anna, 83  
28900 VERBANIA

*Telefono:* 0323 541430

### **I.S.I. 1 TORINO**

*Indirizzo:* Via San Domenico, 20/C  
10121 TORINO

*Telefono:* 011 5663050

### **I.S.I. 2 TORINO**

*Indirizzo:* Via Tofane, 71  
10141 TORINO

*Telefono:* 011 70952593

### **I.S.I. 3 TORINO**

*Indirizzo:* Via Pacchiotti, 4  
10146 TORINO

*Telefono:* 011 4395720

### **I.S.I. 4 TORINO**

*Indirizzo:* L.go Dora Savona, 24  
10152 TORINO

*Telefono:* 011 2403717

### **I.S.I. 11 VERCELLI**

*Indirizzo:* Via Crosa, 4  
13100 VERCELLI

## DIPARTIMENTI DI SALUTE MENTALE

Il Dipartimento di Salute Mentale svolge a favore degli utenti, in relazione alle loro specifiche necessità, una serie di attività di prevenzione, cura, riabilitazione e reinserimento sociale.

Attraverso i DSM si può richiedere l'accesso anche ai centri diurni, case famiglia, comunità terapeutiche.

Come previsto dalla legislazione vigente, il DSM è costituito dalle seguenti strutture: Centro di Salute Mentale (CSM), strutture semiresidenziali (Centro Diurno CD e Day Hospital DH), Servizio Psichiatrico di Diagnosi e Cura (SPDC) e Strutture Residenziali (SR).

### ASL TO1 TORINO

#### **CENTRO DI SALUTE MENTALE - DSM Nord**

*Indirizzo:* Via Bertola, 53 - 10122 TORINO

*Telefono:* 011 5662030  
011 5662031

#### **CENTRO DI SALUTE MENTALE - DSM Nord**

*Indirizzo:* Via Lombroso, 16 - 10126 TORINO

*Telefono:* 011 5663291

#### **CENTRO DI SALUTE MENTALE - DSM Nord**

*Indirizzo:* Via Negarville, 8/28 - 10135 TORINO

*Telefono:* 011 3473467  
011 3473468

## **CENTRO DI SALUTE MENTALE - DSM Sud**

*Indirizzo:* Via Montevideo, 45 - 10134 TORINO

*Telefono:* 011 3198792

011 3196768

## **CENTRO DI SALUTE MENTALE**

*Indirizzo:* C.so Unione Sovietica, 220

10134 TORINO

*Telefono:* 011 70953206

## **CENTRO DI SALUTE MENTALE**

*Indirizzo:* Via Monginevro, 130 - 10141 TORINO

*Telefono:* 011 3820175

## **ASL TO2 TORINO**

## **CENTRO DI SALUTE MENTALE**

*Indirizzo:* Via Asinari di Bernezzo, 98 - 10145, TORINO

*Telefono:* 011 723072

011 712252

## **CENTRO DI SALUTE MENTALE**

*Indirizzo:* C.so Francia, 73 - 10138 TORINO

*Telefono:* 011 4334291

## **CENTRO DI SALUTE MENTALE**

*Indirizzo:* C.so Toscana, 151 - 10149 TORINO

*Telefono:* 011 7392864

*Telefono:* 011 7394238  
*Indirizzo:* Via C. Massaia - 10149 TORINO  
*Telefono:* 011 2215086  
*Telefono:* 011 2164338

### **CENTRO DI SALUTE MENTALE**

*Indirizzo:* Via Stradella, 203 - 10147 TORINO  
*Telefono:* 011 2163659  
*Telefono:* 011 259547

### **ASL TO2 TORINO**

### **CENTRO DI SALUTE MENTALE**

*Indirizzo:* Via Leoncavallo, 2 - 10154 TORINO  
*Telefono:* 011 2487213  
*Telefono:* 011 2487002

### **CENTRO DI SALUTE MENTALE**

*Indirizzo:* Via degli Abeti 16 - 10156 TORINO  
*Telefono:* 011 2622095  
*Telefono:* 011 2624342

### **CENTRO DI SALUTE MENTALE**

*Indirizzo:* Via Paisiello, 7 - 10154 TORINO  
*Telefono:* 011 280676  
*Telefono:* 011 2474369

## **CENTRO DI SALUTE MENTALE**

*Indirizzo:* Via degli Artisti, 24 - 10124 TORINO

*Telefono:* 011 837420

*Telefono:* 011 837987

## **CENTRO DI SALUTE MENTALE**

*Indirizzo:* Via Buttigliera, 9/bis - 10132 TORINO

*Telefono:* 011 8194034

*Telefono:* 011 8194446

## **CENTRO DI SALUTE MENTALE**

*Indirizzo:* C.so Vercelli, 15 - 10132 TORINO

*Telefono:* 011 852496

*Telefono:* 011 2476313



## Ser.T. (Servizi Tossicodipendenze)

I Ser.T. (Servizi Tossicodipendenze) si occupano delle problematiche legate alle dipendenze sia da sostanze illegali sia legali (alcol, farmaci ecc.).

Gli interventi di presa in carico si costruiscono attraverso il coinvolgimento di varie componenti coordinate ed integrate tra loro che garantiscono un continuum terapeutico capace di prendersi cura dell'utente, partendo da programmi a bassa soglia d'accesso, all'inserimento in programmi terapeutici ambulatoriali, ai programmi residenziali (comunità del pubblico e del privato sociale), fino all'attivazione di specifici programmi di reinserimento sociale/lavorativo e di prevenzione delle ricadute.

## REGIONE PIEMONTE

### Servizio Tossicodipendenze

*Indirizzo:* Vicolo Beata, 6  
10015 - IVREA (TO)

*Telefono:* 0125 414373  
0125 414374

### Servizio Tossicodipendenze

*Indirizzo:* Via Alessandria, 1  
15011 - ACQUI TERME (AL)

*Telefono:* 0144 777450

### **Servizio Tossicodipendenze**

*Indirizzo:* Corso Coppino, 46  
12051 - ALBA (CN)

*Telefono:* 0173 362909

### **Servizio Tossicodipendenze**

*Indirizzo:* Via Mazzini, 85  
15100 - ALESSANDRIA

*Telefono:* 0131 306317

### **Servizio Tossicodipendenze**

*Indirizzo:* Viale Francesco Baracca, 3  
28041 - ARONA (NO)

*Telefono:* 0322 516521

### **Servizio Tossicodipendenze**

*Indirizzo:* Via Baroncini, 11  
14100 - ASTI

*Telefono:* 0141 392487  
0141 392489

### **Servizio Tossicodipendenze**

*Indirizzo:* Via Monte Pirchiriano, 5  
10051 - AVIGLIANA (TO)

*Telefono:* 011 9325325

### **Servizio Tossicodipendenze**

*Indirizzo:* Via Delleani, 22  
13900 - BIELLA



*Telefono:* 015 3503620  
015 3503046

### **Servizio Tossicodipendenze**

*Indirizzo:* Viale Zoppis, 6  
28021 - BORGOMANERO (NO)

*Telefono:* 0322 848369

### **Servizio Tossicodipendenze**

*Indirizzo:* Via Marconi, 30  
13011 - BORGOSIESIA (VC)

*Telefono:* 0163 203450

### **Servizio Tossicodipendenze**

*Indirizzo:* Via Castel di Godego, 9  
12011 - BOVES (CN)

*Telefono:* 0171 381333

### **Servizio Tossicodipendenze**

*Indirizzo:* Via Alcide De Gasperi, 12  
12042 - BRA (CN)

*Telefono:* 0172 420360

### **Servizio Tossicodipendenze**

*Indirizzo:* Via Torino, 12  
10014 - CALUSO (TO)

*Telefono:* 011 9833180

### **Servizio Tossicodipendenti**

*Indirizzo:* Via Padre Bavalle, 5  
10022 - CARMAGNOLA (TO)

*Telefono:* 011 9719484

### **Servizio Tossicodipendenze**

*Indirizzo:* Piazza San Domenico, 5  
15033 - CASALE MONFERRATO (AL)

*Telefono:* 0142 434951

### **Servizio Tossicodipendenze**

*Indirizzo:* Presso Ospedale  
12073 - CEVA (CN)

*Telefono:* 0174 723741

### **Servizio Tossicodipendenze**

*Indirizzo:* Via S. Giorgio, 24  
10023 - CHIERI (TO)

*Telefono:* 011 94294621

### **Servizio Tossicodipendenze**

*Indirizzo:* Via Po, 11  
10034 - CHIVASSO (TO)

*Telefono:* 011 9176327

### **Servizio Tossicodipendenze**

*Indirizzo:* Via Mazzini, 13  
10073 - CIRIE' (TO)

*Telefono:* 011 9217556



### **Servizio Tossicodipendenze**

*Indirizzo:* Via Martiri XXX Aprile, 30  
10153 - COLLEGNO (TO)

*Telefono:* 011 4017438  
011 4017480

### **Servizio Tossicodipendenze**

*Indirizzo:* Via Pier Maffei, 59  
13836 - COSSATO (BI)

*Telefono:* 015 9899853

### **Servizio Tossicodipendenze**

*Indirizzo:* Corso IV Novembre, 13  
12100 - CUNEO

*Telefono:* 0171 693552

### **Servizio Tossicodipendenze**

*Indirizzo:* Via Nenni, 11  
28845 - DOMODOSSOLA (VB)

*Telefono:* 0324 491335

### **Servizio Tossicodipendenze**

*Indirizzo:* Via Pasubio, 7  
12025 - DRONERO (CN)

*Telefono:* 0171 908123

### **Servizio Tossicodipendenze**

*Indirizzo:* Via Selvaggio, 16  
10094 - GIAVENO (TO)

*Telefono:* 011 9360510

**Servizio Tossicodipendenze**

*Indirizzo:* Via Realini, 36  
28883 - GRAVELLONA TOCE (VB)

*Telefono:* 0323 864465

**Servizio Tossicodipendenze**

*Indirizzo:* Via Bocciarelli, 2  
10074 - LANZO TORINESE (TO)

*Telefono:* 0123 301705

**Servizio Tossicodipendenze**

*Indirizzo:* Via Petrarca, 22  
10024 - MONCALIERI (TO)

*Telefono:* 011 641560

**Servizio Tossicodipendenze**

*Indirizzo:* Via Fossano, 2  
12084 - MONDOVI' (CN)

*Telefono:* 0174 550857

**Servizio Tossicodipendenze**

*Indirizzo:* Via San Francesco, 35  
10042 - NICHELINO (TO)

*Telefono:* 011 6806801

**Servizio Tossicodipendenze**

*Indirizzo:* Via Carlo Alberto, 70



14049 - NIZZA MONFERRATO (AT)

*Telefono:* 0141 782414

**Servizio Tossicodipendenze**

*Indirizzo:* Via Monte San Gabriele, 4  
28100 - NOVARA

*Telefono:* 0321 374354

**Servizio Tossicodipendenze**

*Indirizzo:* Via Dell'Ospedale, 9  
15067 - NOVI LIGURE (AL)

*Telefono:* 0143 332370

**Servizio Tossicodipendenze**

*Indirizzo:* Via Papa Giovanni XXIII, 9  
10043 - ORBASSANO (TO)

*Telefono:* 011 9003611  
011 9036487

**Servizio Tossicodipendenze**

*Indirizzo:* Via XXV Aprile, 22  
15076 - OVADA (AL)

*Telefono:* 0143 826248

**Servizio Tossicodipendenze**

*Indirizzo:* Viale Castelfidardo, 16  
10064 - PINEROLO (TO)

*Telefono:* 0121 233504



### **Servizio Tossicodipendenze**

*Indirizzo:* Via Piave, 13  
10086 - RIVAROLO CANAVESE (TO)

*Telefono:* 0124 654518

### **Servizio Tossicodipendenze**

*Indirizzo:* Piazza Togliatti, 1 bis  
10098 - RIVOLI (TO)

*Telefono:* 011 9551907  
011 9576442

### **Servizio Tossicodipendenze**

*Indirizzo:* Via G. Matteotti, 24/A  
13048 - SANTHIA' (VC)

*Telefono:* 0161 929226

### **Servizio Tossicodipendenze**

*Indirizzo:* Via Ospedali, 14  
12035 - SAVIGLIANO (CN)

*Telefono:* 0172 21151

### **Servizio Tossicodipendenze**

*Indirizzo:* Via Don Paviolo, 5  
10036 - SETTIMO TORINESE (TO)

*Telefono:* 011 8212510  
011 8212511

### **Servizio Tossicodipendenze**

*Indirizzo:* Via Passalacqua, 11

10122 - TORINO

*Telefono:*

011 5666250

011 5666251

### **Servizio Tossicodipendenze**

*Indirizzo:* Via Lombroso, 16 H  
10125 - TORINO

*Telefono:*

011 6687888

011 6507201

### **Servizio Tossicodipendenze**

*Indirizzo:* Via Montevideo, 45  
10134 - TORINO

*Telefono:*

011 3199312

011 3192432

### **Servizio Tossicodipendenze**

*Indirizzo:* Via Nomis di Cossilla, 2  
10134 - TORINO

*Telefono:*

011 70953717

011 70953740

### **Servizio Tossicodipendenze**

*Indirizzo:* Via Farinelli, 40/1  
10135 - TORINO

*Telefono:*

011 5665550

011 5665555



### **Servizio Tossicodipendenze**

*Indirizzo:* Via Monte Ortigara, 95  
10141 - TORINO

*Telefono:* 011 70954711  
011 70954717

### **Servizio Tossicodipendenze**

*Indirizzo:* Via G. Pacchiotti, 4  
10146 - TORINO

*Telefono:* 011 7714751

### **Servizio Tossicodipendenze**

*Indirizzo:* Corso Lombardia, 187  
10149 - TORINO

*Telefono:* 011 4395400  
011 4395432

### **Servizio Tossicodipendenze**

*Indirizzo:* Corso Vercelli, 15  
10152 - TORINO

*Telefono:* 011 2484508  
011 237458

### **Servizio Tossicodipendenze**

*Indirizzo:* Via Ghedini, 6  
10154 - TORINO

*Telefono:* 011 2485050  
011 2485273

### **Servizio Tossicodipendenze**

*Indirizzo:* Via Guardia Piemontese, 22/A  
10066 - TORRE PELLICE (TO)

*Telefono:* 0121 933377

### **Servizio Tossicodipendenze**

*Indirizzo:* Corso Romita, 25/A  
15057 - TORTONA (AL)

*Telefono:* 0131 865259

### **Servizio Tossicodipendenze**

*Indirizzo:* Via Dante Alighieri, 38  
28069 - TRECATE (NO)

*Telefono:* 0321 786616

### **Servizio Tossicodipendenze**

*Indirizzo:* Via Raffaello, 4  
15048 - VALENZA PO (AL)

*Telefono:* 0131 946767

### **Servizio Tossicodipendenze**

*Indirizzo:* Via Silva, 10  
10078 - VENARIA (TO)

*Telefono:* 011 4991208

### **Servizio Tossicodipendenze**

*Indirizzo:* Via Crocetta, 13  
28922 - VERBANIA

*Telefono:* 0323 541235

## **Servizio Tossicodipendenze**

*Indirizzo:* Via Bruzza, 3  
13100 - VERCELLI

*Telefono:* 0161 250097

## **Servizio Tossicodipendenze**

*Indirizzo:* Via S. Aniceto, 7  
10069 - VILLAR PEROSA (TO)

*Telefono:* 0121 233825  
0121 233826



## REGIONE VALLE D'AOSTA

### ASL VALLE D'AOSTA

*Indirizzo:* Via Guido Rey, 1  
11100 - AOSTA

0165 271411

### Sedi dei Poliambulatori

<i>Morgex:</i>	0165 80 93 00
<i>Aosta:</i>	0165 54 31
<i>Châtillon:</i>	0166 50 10 11
<i>Donnaz:</i>	0125 80 63 00

### C.U.P. (Centro Unificato Prenotazioni)

*Telefono:* 848 80 90 90  
Il servizio è operativo: dal lunedì al venerdì dalle 8:00  
alle 16:30

### SerT Valle d'Aosta - Servizio Tossicodipendenze

*Indirizzo:* Via Guido Rey, 1  
11100 - AOSTA

<i>Telefono:</i>	0165 544650
<i>Telefono:</i>	0165 544651

## CONSULTORI FAMILIARI

Il Consultorio è un centro multiprofessionale di prevenzione ed assistenza sanitaria-psicologica-sociale all'individuo, alla coppia e alla famiglia nelle diverse fasi della vita.

### Consultorio Pediatrico



### Consultorio Familiare



### Consultorio Materno Infantile

## REGIONE PIEMONTE

### CONSULTORIO PEDIATRICO

*ASL di riferimento:* IVREA (TO)

*Indirizzo:* VIA P. GOBETTI, 19 A

IVREA

*Telefono:*

0125 414447

### CONSULTORIO ACQUI TERME

*ASL di riferimento:* NOVI LIGURE (AL)

*Indirizzo:* VIA ALESSANDRIA, 1

ACQUI TERME

*Telefono:*

0144 777481

### CONSULTORIO MATERNO INFANTILE

*ASL:* PINEROLO (TO)

*Indirizzo:* VIA ROMA, 15-17

AIRASCA

*Telefono:*

011 9 909878

### CONSULTORIO FAMILIARE ALBA

*ASL di riferimento:* ALBA (CN)

*Indirizzo:* VIA GIOBERTI, 19

ALBA

*Telefono:*

0173 316209

## **CONSULTORIO PEDIATRICO**

*ASL di riferimento:* IVREA (TO)

*Indirizzo:* PIAZZA MERCATO, 1

ALBIANO D'IVREA

*Telefono:*

0125 414488

## **CONSULTORIO (CRISTO)**

*ASL di riferimento:* ALESSANDRIA

*Indirizzo:* VIA CARLO ALBERTO

ALESSANDRIA

*Telefono:*

0131 347615

## **CONSULTORIO SPINETTA MARENGO**

*ASL di riferimento:* ALESSANDRIA

*Indirizzo:* VIA GENOVA

ALESSANDRIA

*Telefono:*

0131 618426

## **EQUIPE TERRITORIALE ETA' EVOLUTIVA**

*ASL di riferimento:* ALESSANDRIA

*Indirizzo:* VIA PACINOTTI, 38

ALESSANDRIA

*Telefono:*

0131 306111

## **CONSULTORIO MATERNO INFANTILE**

*ASL di riferimento:* COLLEGNO (TO)

*Indirizzo:* VIA ROMA, 2

ALMESE

*Telefono:*

011 9351622



## **CONSULTORIO PEDIATRICO**

*ASL di riferimento:* **CHIERI (TO)**

*Indirizzo:* **VIA ROMA, 59**

*Telefono:*

**ANDEZENO**  
**011 9434602**

## **AMBULATORIO PUBBLICO**

*ASL di riferimento:* **BIELLA**

*Indirizzo:* **VIA GALLIARI, 50**

*Telefono:*

**ANDORNO MICCA**  
**015 473877**

## **CONSULTORIO ARMENO**

*ASL di riferimento:* **OMEGNA (VB)**

*Indirizzo:* **PIAZZA DELLA VITTORIA**

*Telefono:*

**ARMENO**  
**0322 900717**

## **CONSULTORIO FAMILIARE E PEDIATRICO**

*ASL di riferimento:* **NOVARA**

*Indirizzo:* **VIALE BARACCA, 3**

*Telefono:*

**ARONA**  
**0322 516291**

## **CONSULTORIO**

*ASL di riferimento:* **NOVI LIGURE (AL)**

*Indirizzo:* **VIA LIBARNA, 267**

*Telefono:*

**ARQUATA SCRIVIA**  
**0143 636030**



## **CONSULTORIO FAMILIARE**

*ASL di riferimento:* ASTI

*Indirizzo:* C.SO XXV APRILE, 10

ASTI

*Telefono:*

0141 211340

## **CONSULTORIO MATERNO INFANTILE**

*ASL di riferimento:* COLLEGNO (TO)

*Indirizzo:* VIA MONTE PIRCHIRIANO, 5

AVIGLIANA

*Telefono:*

011 9325317

## **CONSULTORIO**

*ASL di riferimento:* OMEGNA (VB)

*Indirizzo:* VIA ROMA

BACENO

*Telefono:*

0324 62297

## **CONSULTORIO MATERNO INFANTILE**

*ASL di riferimento:* SAVIGLIANO (CN)

*Indirizzo:* C.SO VITT.EMANUELE, 32

BAGNOLO PIEMONTE

*Telefono:*

0175 348008

## **CONSULTORIO PEDIATRICO**

*ASL di riferimento:* CHIERI (TO)

*Indirizzo:* V. ROMA, 14

BALDISSERO TORINESE

*Telefono:*

011 9408336



## **CONSULTORIO FAMILIARE**

*ASL di riferimento:* IVREA (TO)

*Indirizzo:* VIA SAMONE, 24

*Telefono:*

BANCHETTE  
0125 414530

## **CONSULTORIO PEDIATRICO**

*ASL di riferimento:* IVREA (TO)

*Indirizzo:* VIA SAMONE, 24

*Telefono:*

BANCHETTE  
0125 414489

## **CONSULTORIO FAMILIARE E PEDIATRICO**

*ASL di riferimento:* CIRIE' (TO)

*Indirizzo:* VIA FERRERI, 67

*Telefono:*

BARBANIA  
011 9243327

## **CONSULTORIO MATERNO INFANTILE**

*ASL di riferimento:* COLLEGNO (TO)

*Indirizzo:* VIA VERDI, 26

*Telefono:*

BARDONECCHIA  
0122 901833

## **CONSULTORIO MATERNO INFANTILE**

*ASL di riferimento:* SAVIGLIANO (CN)

*Indirizzo:* VIA OSPEDALE, 1

*Telefono:*

BARGE  
0175 345366

## **DISTRETTO 2 VALENZA-BASSIGNANA**

*ASL di riferimento:* CASALE MONFERRATO (AL)

*Indirizzo:* VIA CAVOUR

BASSIGNANA

*Telefono:*

0131 96336

## **CONSULTORIO MATERNO INFANTILE**

*ASL di riferimento:* COLLEGNO (TO)

*Indirizzo:* VIA MIRAFIORI, 25/1

BEINASCO

*Telefono:*

011 3490684

## **CONSULTORIO MATERNO INFANTILE**

*ASL di riferimento:* COLLEGNO (TO)

*Indirizzo:* PIAZZA KENNEDY, 40

BEINASCO

*Telefono:*

011 3583584

## **CONSULTORIO BELLINZAGO - C/O MUNICIPIO**

*ASL di riferimento:* NOVARA

*Indirizzo:* VIA G.MATTEOTTI, 34

BELLINZAGO NOVARESE

*Telefono:*

0321 927900

## **CONSULTORIO**

*ASL di riferimento:* NOVARA

*Indirizzo:* VIA GREPPI, 9

BIANDRATE

*Telefono:*

0321 838325

## **CENTRO SANITARIO**

*ASL di riferimento:* **BIELLA**

*Indirizzo:* **VIA DON STURZO, 20**

**BIELLA**

*Telefono:* **015 3503664**

## **CONSULTORIO PEDIATRICO**

*ASL di riferimento:* **IVREA (TO)**

*Indirizzo:* **VIA P. COSSAVELLA, 36**

**BOLLENGO**

*Telefono:* **0125 414493**

## **CONSULTORIO FAMILIARE E PEDIATRICO**

*ASL di riferimento:* **CIRIE' (TO)**

*Indirizzo:* **PIAZZA EUROPA, 2**

**BORGARO TORINESE**

*Telefono:* **011 4703688**

## **CONSULTORIO FAMILIARE**

*ASL di riferimento:* **CUNEO**

*Indirizzo:* **P.ZA DON R. VIALE, 2**

**BORGO SAN DALMAZZO**

*Telefono:* **0171 267740**

## **DISTRETTO 1**

*ASL di riferimento:* **CASALE MONFERRATO (AL)**

*Indirizzo:* **VIA ROMA, 4**

**BORGO SAN MARTINO**

*Telefono:* **0142 429455**

## **CONSULTORIO PEDIATRICO - BORGOTICINO**

*ASL di riferimento:* NOVARA

*Indirizzo:* VIA L. DA VINCI C/O ASILO NIDO  
BORGOTICINO

*Telefono:* 0321 90665

## **CONSULTORIO FAMILIARE**

*ASL di riferimento:* NOVARA

*Indirizzo:* VIALE DON MINZONI, 7  
BORGOMANERO

*Telefono:* 0322 844634

## **CONSULTORIO FAMILIARE**

*ASL di riferimento:* ALBA (CN)

*Indirizzo:* VIA GOITO, 1

BRA

*Telefono:* 0172 420344

## **SUB DISTRETTO BRANDIZZO CONSULTORIO**

*ASL di riferimento:* CHIVASSO (TO)

*Indirizzo:* VIA C.TEMPIA, 5

BRANDIZZO

*Telefono:* 011 9170094

## **CONSULTORIO MATERNO INFANTILE**

*ASL di riferimento:* PINEROLO (TO)

*Indirizzo:* VIA SAN MICHELE, 19

BRICHERASIO

*Telefono:* 0121 59770

## **CONSULTORIO PEDIATRICO**

*ASL di riferimento:* COLLEGNO (TO)

*Indirizzo:* VIALE DEI TIGLI, 68

BRUINO

*Telefono:*

011 9085526

## **DISTRETTO SOCIO SANITARIO**

*ASL di riferimento:* BIELLA

*Indirizzo:* VIA CHIOSO, 48

BRUSNENGO

*Telefono:*

0159 5288

## **CONSULTORIO MATERNO INFANTILE**

*ASL di riferimento:* COLLEGNO (TO)

*Indirizzo:* VIA TONELLI, 5

BUSSOLENO

*Telefono:*

0122 48196

## **CONSULTORIO PEDIATRICO**

*ASL di riferimento:* CHIERI (TO)

*Indirizzo:* V. A.MARCONI, 2

BUTTIGLIERA D'ASTI

*Telefono:*

011 9921905

## **CONSULTORIO**

*ASL di riferimento:* NOVARA

*Indirizzo:* VIA ROMA, 45

CALTIGNAGA

*Telefono:*

0321 652114



## **CONSULTORIO PEDIATRICO E FAMILIARE**

*ASL di riferimento:* IVREA (TO)

*Indirizzo:* VIA ROMA, 22

CALUSO

*Telefono:*

011 9833225

## **CONSULTORIO PEDIATRICO**

*ASL di riferimento:* CHIERI (TO)

*Indirizzo:* V. MOSSO, 2

CAMBIANO

*Telefono:*

011 9441042

## **CONSULTORIO MATERNO INFANTILE**

*ASL di riferimento:* NOVARA

*Indirizzo:* VIA NOVARA, 45

CAMERI

*Telefono:*

0321 510906

## **AMBULATORIO PUBBLICO**

*ASL di riferimento:* BIELLA

*Indirizzo:* VIA FRANCO BIANCO, 50

CANDELO

*Telefono:*

015 537862

## **CONSULTORIO**

*ASL di riferimento:* CHIERI (TO)

*Indirizzo:* PIAZZA SELLA, 1

CANDIOLO

*Telefono:*

011 9625988



## **CONSULTORIO**

*ASL di riferimento:* OMEGNA (VB)

*Indirizzo:* PIAZZA OSPEDALE, 6

CANNOBIO

*Telefono:*

0323 71181

## **CONSULTORIO FAMILIARE**

*ASL di riferimento:* CUNEO

*Indirizzo:* P.ZA DON RAMAZZINA

CARAGLIO

*Telefono:*

0171 619592

## **CONSULTORIO MATERNO INFANTILE**

*ASL di riferimento:* CHIERI (TO)

*Indirizzo:* VIA CARA DE CANONICA, 6

CARIGNANO

*Telefono:*

011 9697225

## **CONSULTORIO MATERNO INFANTILE**

*ASL di riferimento:* CHIERI (TO)

*Indirizzo:* VIA AVV. FERRERO, 28

CARMAGNOLA

*Telefono:*

011 9723182

## **CONSULTORIO FAMILIARE**

*ASL di riferimento:* NOVARA

*Indirizzo:* VIA CAVOUR, 2

CARPIGNANO SESIA

*Telefono:*

0321 825457



## **DISTRETTO 1 CASALE**

*ASL di riferimento:* CASALE MONFERRATO (AL)

*Indirizzo:* P.ZZA S. DOMENICO, 5  
CASALE MONFERRATO

*Telefono:* 0142 434528

## **CONSULTORIO FAMILIARE E PEDIATRICO**

*ASL di riferimento:* CIRIE' (TO)

*Indirizzo:* PIAZZA DON AMERANO, 1 - MAPPANO  
CASELLE TORINESE

*Telefono:* 011 9968273

## **CONSULTORIO FAMILIARE PEDIATRICO**

*ASL di riferimento:* CIRIE' (TO)

*Indirizzo:* VIA SAVONAROLA, 12  
CASELLE TORINESE

*Telefono:* 011 9976701

## **CONSULTORIO FAMILIARE**

*ASL di riferimento:* IVREA (TO)

*Indirizzo:* P.ZA MARTIRI DELLA LIBERTA', 26  
CASTELLAMONTE

*Telefono:* 0124 516791

## **CONSULTORIO PEDIATRICO**

*ASL di riferimento:* IVREA (TO)

*Indirizzo:* VIA CANEVA  
CASTELLAMONTE

*Telefono:* 0124 516792

## **CONSULTORIO**

*ASL di riferimento:* ALESSANDRIA  
*Indirizzo:* VIA S. GIOVANNI BOSCO, 2  
CASTELLAZZO BORMIDA  
*Telefono:* 0131 270707

## **CONSULTORIO FAMILIARE PEDIATRICO**

*ASL di riferimento:* NOVARA  
*Indirizzo:* P.ZZA MATTEOTTI, 10  
CASTELLETTO SOPRA TICINO  
*Telefono:* 0331 971377

## **CONSULTORIO PEDIATRICO**

*ASL di riferimento:* CHIERI (TO)  
*Indirizzo:* VIA ALDO MORO, 2  
CASTELNUOVO DON BOSCO  
*Telefono:* 011 9872341

## **CONSULTORIO FAMILIARE**

*ASL di riferimento:* CHIERI (TO)  
*Indirizzo:* VIA ALDO MORO, 2  
CASTELNUOVO DON BOSCO  
*Telefono:* 011 9876128

## **CONSULTORIO**

*ASL di riferimento:* ALESSANDRIA  
*Indirizzo:* PARCO DELLA RIMEMBRANZA  
CASTELNUOVO SCRIVIA  
*Telefono:* 0131 855221

## **SUB DISTRETTO CASTIGLIONE CONSULTORIO**

*ASL di riferimento:* CHIVASSO (TO)

*Indirizzo:* PIAZZA IV NOVEMBRE, 3  
CASTIGLIONE TORINESE

*Telefono:* 011 9600943

## **AMBULATORIO PUBBLICO**

*ASL di riferimento:* BIELLA

*Indirizzo:* VIA PELLA, 6

*Telefono:* CAVAGLIA'  
0161 966112

## **SUB DISTRETTO CAVAGNOLO CONSULTORIO**

*ASL di riferimento:* CHIVASSO (TO)

*Indirizzo:* VIA COLOMBO, 168

*Telefono:* CAVAGNOLO  
011 9151072

## **CONSULTORIO PEDIATRICO**

*ASL di riferimento:* SAVIGLIANO (CN)

*Indirizzo:* VIA TURCOTTO

CAVALLERMAGGIORE

## **CONSULTORIO MATERNO INFANTILE**

*ASL di riferimento:* PINEROLO (TO)

*Indirizzo:* VIA ROMA, 41

*Telefono:* CAVOUR  
0121 60022

## **CONSULTORIO MATERNO INFANTILE**

*ASL di riferimento:* NOVARA  
*Indirizzo:* A. DI DIO

*Telefono:* CERANO  
0321 726615

## **DISTRETTO 3**

*ASL di riferimento:* CASALE MONFERRATO (AL)  
*Indirizzo:* VIA CASALE MOLINO, 3  
CERRINA MONFERRATO  
*Telefono:* 0142 943665

## **CONSULTORIO FAMILIARE**

*ASL di riferimento:* ALBA (CN)  
*Indirizzo:* VIA TARICCO, 5  
CHERASCO  
*Telefono:* 0172 489163

## **CONSULTORIO FAMILIARE**

*ASL di riferimento:* CHIERI (TO)  
*Indirizzo:* PIAZZA MAZZINI, 5  
CHIERI  
*Telefono:* 011 94293803

## **CONSULTORIO PEDIATRICO**

*ASL di riferimento:* CHIERI (TO)  
*Indirizzo:* PIAZZA MAZZINI, 5  
CHIERI  
*Telefono:* 011 94293816

## **SUB DISTRETTO VIA MARCONI CONSULTORIO**

*ASL di riferimento:* CHIVASSO (TO)

*Indirizzo:* VIA MARCONI, 13

CHIVASSO

*Telefono:*

011 9176613

## **CONSULTORIO FAMILIARE E PEDIATRICO**

*ASL di riferimento:* CIRIE' (TO)

*Indirizzo:* VIA CAVOUR NOE, 29

CIRIE'

*Telefono:*

011 9217619

## **CONSULTORIO MATERNO INFANTILE**

*ASL di riferimento:* COLLEGNO (TO)

*Indirizzo:* VIA MATTEOTTI, 1

COAZZE

*Telefono:*

011 9340171

## **CONSULTORIO GIOVANILE**

*ASL di riferimento:* COLLEGNO (TO)

*Indirizzo:* STRADA ANTICA GRUGLIASCO, 1

COLLEGNO

*Telefono:*

011 7803749

## **CONSULTORIO MATERNO INFANTILE**

*ASL di riferimento:* COLLEGNO (TO)

*Indirizzo:* STRADA TORINO-DRUENTO, 14

COLLEGNO

*Telefono:*

011 401711

## **CONSULTORIO MATERNO INFANTILE**

*ASL di riferimento:* COLLEGNO (TO)

*Indirizzo:* VIALE PARTIGIANI, 50

COLLEGNO

*Telefono:*

011 4017459

## **CONSULTORIO MATERNO INFANTILE**

*ASL di riferimento:* COLLEGNO (TO)

*Indirizzo:* CORSO FRANZIA, 181

COLLEGNO

*Telefono:*

011 4017456

## **CONSULTORIO MATERNO INFANTILE**

*ASL di riferimento:* COLLEGNO (TO)

*Indirizzo:* PIAZZA VITTORIO VENETO, 10

CONDOVE

*Telefono:*

011 9643133

## **POLIAMBULATORIO**

*ASL di riferimento:* BIELLA

*Indirizzo:* VIA MAFFEI, 59

COSSATO

*Telefono:*

015 925244

## **SUB DISTRETTO CRESCENTINO**

*ASL di riferimento:* CHIVASSO (TO)

*Indirizzo:* VIA BOLONGARA, 20

CRESCENTINO

*Telefono:*

0161 833811



## **CONSULTORIO MATERNO INFANTILE**

*ASL di riferimento:* PINEROLO (TO)

*Indirizzo:* VIA P. BOSELLI, 19

CUMIANA

*Telefono:*

011 9058214

## **CONSULTORIO FAMILIARE**

*ASL di riferimento:* CUNEO

*Indirizzo:* VIA S. PELLICO, 5

CUNEO

*Telefono:*

0171 630867

## **CONSULTORIO FAMILIARE E PEDIATRICO**

*ASL di riferimento:* IVREA (TO)

*Indirizzo:* VIA GRAMSCI, 5

CUORGNE'

*Telefono:*

0124 6061

## **CONSULTORIO**

*ASL di riferimento:* OMEGNA (VB)

*Indirizzo:* CORSO DISSEGNA, 20

DOMODOSSOLA

*Telefono:*

0324 491315

## **CONSULTORIO PEDIATRICO**

*ASL di riferimento:* CIRIE' (TO)

*Indirizzo:* VIA MORANDI, 7

DRUENTO

*Telefono:*

011 9844404

## **CONSULTORIO**

*ASL di riferimento:* ALESSANDRIA  
*Indirizzo:* PIAZZA P. ERCOLE

*Telefono:*

FELIZZANO  
0131 772209

## **CONSULTORIO**

*ASL di riferimento:* IVREA (TO)  
*Indirizzo:* VIA TRUCHETTI, 24

*Telefono:*

FORNO CANAVESE  
0124 77844

## **CONSULTORIO MATERNO INFANTILE**

*ASL di riferimento:* SAVIGLIANO (CN)  
*Indirizzo:* VIA BAVA, 40

*Telefono:*

FOSSANO  
0172 699244

## **CONSULTORIO MATERNO INFANTILE**

*ASL di riferimento:* NOVARA  
*Indirizzo:* VIA A. VARZI, 7

*Telefono:*

GALLIATE  
0321 805227

## **POLIAMBULATORIO CONSULTORIO**

*ASL di riferimento:* CHIVASSO (TO)  
*Indirizzo:* VIA FORATELLA, 22

*Telefono:*

GASSINO TORINESE  
011 9817111



## **DISTRETTO**

*ASL di riferimento:* VERCELLI

*Indirizzo:* C.SO VERCELLI, 102

GATTINARA

*Telefono:*

0163 822111

## **CONSULTORIO MATERNO INFANTILE**

*ASL di riferimento:* COLLEGNO (TO)

*Indirizzo:* VIA SEMINARIO, 45

GIAVENO

*Telefono:*

011 9360261

## **CONSULTORIO**

*ASL di riferimento:* OMEGNA (VB)

*Indirizzo:* VIA REALINI, 36

GRAVELLONA TOCE

*Telefono:*

0323 864465

## **CONSULTORIO MATERNO INFANTILE**

*ASL di riferimento:* COLLEGNO (TO)

*Indirizzo:* VIA L. DA VINCI, 44

GRUGLIASCO

*Telefono:*

011 4017616

## **CONSULTORIO MATERNO INFANTILE/FAMILIARE**

*ASL di riferimento:* COLLEGNO (TO)

*Indirizzo:* VIA DANTE DI NANNI, 28

GRUGLIASCO

*Telefono:*

011 4017432

## **CONSULTORIO MATERNO-INFANTILE**

*ASL di riferimento:* **CHIERI (TO)**

*Indirizzo:* **VIA BISTOLFI, 51**

*Telefono:*

**LA LOGGIA  
011 9629890**

## **CONSULTORIO FAMILIARE**

*ASL di riferimento:* **CIRIE' (TO)**

*Indirizzo:* **VIA BOCCIARELLI, 2**

*Telefono:*

**LANZO TORINESE  
0123 301711**

## **CONSULTORIO PEDIATRICO**

*ASL di riferimento:* **CIRIE' (TO)**

*Indirizzo:* **VIA SAVANT, 4/BIS**

*Telefono:*

**LANZO TORINESE  
0123 27659**

## **SUB DISTRETTO CONSULTORIO**

*ASL di riferimento:* **CHIVASSO (TO)**

*Indirizzo:* **VIA BONIS, 52**

*Telefono:*

**LEINI  
011 9881454**

## **CONSULTORIO PEDIATRICO**

*ASL di riferimento:* **IVREA (TO)**

*Indirizzo:* **VIA FIORANO, 9 A**

*Telefono:*

**LORANZE'  
0125 414495**



## **CONSULTORIO MATERNO INFANTILE**

*ASL di riferimento:* PINEROLO (TO)

*Indirizzo:* VIA EX DEPORTATI ED INTERNATI  
LUSERNA SAN GIOVANNI

*Telefono:* 0121 900960

## **CONSULTORIO PEDIATRICO**

*ASL di riferimento:* SAVIGLIANO (CN)

*Indirizzo:* VIA GALLINA, 32

MARENE

## **CONSULTORIO MATERNO-INFANTILE**

*ASL di riferimento:* CHIERI (TO)

*Indirizzo:* VIA CAVOUR, 50

MONCALIERI

*Telefono:* 011 6930412

## **CONSULTORIO MATERNO-INFANTILE**

*ASL di riferimento:* CHIERI (TO)

*Indirizzo:* VIA MIRAFIORI, 11

MONCALIERI

*Telefono:* 011 6059871

## **CONSULTORIO MATERNO-INFANTILE**

*ASL di riferimento:* CHIERI (TO)

*Indirizzo:* VIA SALUZZO, 18

MONCALIERI

*Telefono:* 011 6930417



### **DISTRETTO 3**

*ASL di riferimento:* CASALE MONFERRATO (AL)

*Indirizzo:* VIA SENATORE FERRARI, 1

MONCALVO

*Telefono:*

0141 917444

### **AMBULATORIO PUBBLICO**

*ASL di riferimento:* BIELLA

*Indirizzo:* VIA Q. SELLA, 4

MONGRANDO

*Telefono:*

015 666913

### **CONSULTORIO MATERNO INFANTILE**

*ASL di riferimento:* SAVIGLIANO (CN)

*Indirizzo:* VICOLO DELLA CROCIATA, 5

MORETTA

*Telefono:*

0172 93124

### **CONSULTORIO NICHELINO**

*ASL di riferimento:* CHIERI (TO)

*Indirizzo:* VIA JUVARRA, 55

NICHELINO

*Telefono:*

011 68061

### **CONSULTORIO FAMILIARE**

*ASL di riferimento:* ASTI

*Indirizzo:* PIAZZA GARIBALDI

NIZZA MONFERRATO

*Telefono:*

0141 782413



## **CONSULTORIO FAMILIARE E PEDIATRICO**

*ASL di riferimento:* CIRIE' (TO)

*Indirizzo:* PIAZZA VITTORIO EMANUELE, 16  
NOLE

*Telefono:* 011 9295305

## **CONSULTORIO**

*ASL di riferimento:* CHIERI (TO)

*Indirizzo:* VIA BECCARIA, 3

NONE

*Telefono:* 011 9865492

## **CONSULTORIO FAMILIARE**

*ASL di riferimento:* NOVARA

*Indirizzo:* PIAZZA DONATELLO, 1

NOVARA

*Telefono:* 0321 453992

## **CONSULTORIO FAMILIARE**

*ASL di riferimento:* NOVARA

*Indirizzo:* VIA DELLA RIOTTA, 19/D

NOVARA

*Telefono:* 0321 696522

## **CONSULTORIO FAMILIARE**

*ASL di riferimento:* NOVARA

*Indirizzo:* VIA FRATELLI DI DIO, 7

NOVARA

*Telefono:* 0321 477644



## **CONSULTORIO FAMILIARE**

*ASL di riferimento:* NOVARA

*Indirizzo:* V.LE PIAZZA D'ARMI, 1

NOVARA

*Telefono:*

0321 373807

## **CONSULTORIO FAMILIARE**

*ASL di riferimento:* NOVARA

*Indirizzo:* VIA GREPPI, 7/A

NOVARA

*Telefono:*

0321 391057

## **CONSULTORIO FAMILIARE**

*ASL di riferimento:* NOVARA

*Indirizzo:* CORSO VERCELLI, 3

NOVARA

*Telefono:*

0321 459021

## **CONSULTORIO PEDIATRICO**

*ASL di riferimento:* NOVARA

*Indirizzo:* VIA COLLODI

NOVARA

*Telefono:*

0321 3741

## **CONSULTORIO**

*ASL di riferimento:* NOVI LIGURE (AL)

*Indirizzo:* VIA PAPA GIOVANNI XXIII, 1

NOVI LIGURE

*Telefono:*

0143 332453



## **CONSULTORIO PEDIATRICO FAMILIARE**

*ASL di riferimento:* NOVARA

*Indirizzo:* VIA GRAMSCI, 33

OLEGGIO

*Telefono:*

0321 992202

## **CONSULTORIO**

*ASL di riferimento:* OMEGNA (VB)

*Indirizzo:* VIA MAZZINI, 117

OMEGNA

*Telefono:*

0323 868135

## **CONSULTORIO ADOLESCENTI**

*ASL di riferimento:* COLLEGNO (TO)

*Indirizzo:* STRADA DA VOLVERA, 25

ORBASSANO

*Telefono:*

011 9032176

## **CONSULTORIO MATERNO INFANTILE**

*ASL di riferimento:* COLLEGNO (TO)

*Indirizzo:* VIA ITALIA, 12/C

ORBASSANO

*Telefono:*

011 9003629

## **CONSULTORIO PEDIATRICO**

*ASL di riferimento:* COLLEGNO (TO)

*Indirizzo:* VIA MONTI, 11/B

ORBASSANO

*Telefono:*

011 9031484



## **CONSULTORIO MATERNO INFANTILE**

*ASL di riferimento:* COLLEGNO (TO)

*Indirizzo:* VIA MONGINEVRO, 82/84

OULX

*Telefono:*

0122 832082

## **CONSULTORIO OVADA**

*ASL di riferimento:* NOVI LIGURE (AL)

*Indirizzo:* VIA XXV APRILE, 22

OVADA

*Telefono:*

0143 826608

## **DISTRETTO 1**

*ASL di riferimento:* CASALE MONFERRATO (AL)

*Indirizzo:* VIA TROTTI, 1

OZZANO MONFERRATO

*Telefono:*

0142 487043

## **CONSULTORIO MATERNO INFANTILE**

*ASL di riferimento:* SAVIGLIANO (CN)

*Indirizzo:* VIA MARGARIA, 6

PAESANA

*Telefono:*

0175 945562

## **DISTRETTO 2**

*ASL di riferimento:* CASALE MONFERRATO (AL)

*Indirizzo:* VIA GHILINI, 2

PECETTO DI VALENZA

*Telefono:*

0131 940350

## **CONSULTORIO PEDIATRICO**

*ASL di riferimento:* CHIARI (TO)

*Indirizzo:* P. PARCO DELLA RIMEMBRANZA, 3  
PECETTO TORINESE

## **CONSULTORIO**

*ASL di riferimento:* PINEROLO (TO)

*Indirizzo:* VIA ROMA, 22  
PEROSA ARGENTINA

*Telefono:* 0121 235655

## **CONSULTORIO FAMILIARE**

*ASL di riferimento:* CIRIE' (TO)

*Indirizzo:* VIA IV NOVEMBRE, 20  
PIANEZZA

*Telefono:* 011 9673278

## **CONSULTORIO MATERNO INFANTILE**

*ASL di riferimento:* PINEROLO (TO)

*Indirizzo:* VIA MONTEBELLO, 39  
PINEROLO

*Telefono:* 0121 233461

## **CONSULTORIO FAMILIARE**

*ASL di riferimento:* CHIARI (TO)

*Indirizzo:* STRADA SAN FELICE, 2  
PINO TORINESE

*Telefono:* 011 843330

## **CONSULTORIO PEDIATRICO**

*ASL di riferimento:* CHIARI (TO)

*Indirizzo:* STRADA SAN FELICE, 2

PINO TORINESE

*Telefono:*

011 843330

## **CONSULTORIO MATERNO INFANTILE**

*ASL di riferimento:* COLLEGNO (TO)

*Indirizzo:* VIA DANTE ALIGHIERI, 16

PIOSSASCO

*Telefono:*

011 9067016

## **CONSULTORIO FAMILIARE**

*ASL di riferimento:* CHIARI (TO)

*Indirizzo:* VIA INDIPENDENZA, 84

POIRINO

*Telefono:*

011 9451288

## **CONSULTORIO PEDIATRICO**

*ASL di riferimento:* CHIARI (TO)

*Indirizzo:* VIA INDIPENDENZA, 84

POIRINO

*Telefono:*

011 9451288

## **CONSULTORIO**

*ASL di riferimento:* IVREA (TO)

*Indirizzo:* VIA MARCONI, 12

PONT CANAVESE

*Telefono:*

0124 85795



## **CONSULTORIO PEDIATRICO**

*ASL di riferimento:* PINEROLO (TO)

*Indirizzo:* VIA IV NOVEMBRE, 4 FRAZ. RUA'  
PRAGELATO

*Telefono:* 0122 74050

## **CONSULTORIO**

*ASL di riferimento:* OMEGNA (VB)

*Indirizzo:* VIA MILANO, 7  
PREMOSELLO-CHIOVENDA

*Telefono:* 0324 491022

## **CONSULTORIO FAMILIARE**

*ASL di riferimento:* SAVIGLIANO (CN)

*Indirizzo:* PIAZZA SANTA MARIA, 3  
RACCONIGI

*Telefono:* 0172 85161

## **CONSULTORIO PEDIATRICO**

*ASL di riferimento:* SAVIGLIANO (CN)

*Indirizzo:* PIAZZA SANTA MARIA, 3  
RACCONIGI

## **CONSULTORIO MATERNO INFANTILE**

*ASL di riferimento:* SAVIGLIANO (CN)

*Indirizzo:* VIA VALLE PO  
REVELLO

*Telefono:* 0175 75327

## **CONSULTORIO MATERNO INFANTILE**

*ASL di riferimento:* COLLEGNO (TO)

*Indirizzo:* VIA BALMA, 5

RIVALTA DI TORINO

*Telefono:*

011 9091565

## **CONSULTORIO MATERNO INFANTILE**

*ASL di riferimento:* COLLEGNO (TO)

*Indirizzo:* VIA FOSSANO, 4

RIVALTA DI TORINO

*Telefono:*

011 9011947

## **CONSULTORIO**

*ASL di riferimento:* IVREA (TO)

*Indirizzo:* STRADA SANT'ANNA, 2

RIVAROLO CANAVESE

*Telefono:*

0124 29043

## **CONSULTORIO MATERNO INFANTILE**

*ASL di riferimento:* COLLEGNO (TO)

*Indirizzo:* VIA PIAVE, 19

RIVOLI

*Telefono:*

011 95511821

## **CONSULTORIO FAMILIARE E PEDIATRICO**

*ASL di riferimento:* CIRIE' (TO)

*Indirizzo:* VIA DI VITTORIO, 1/3

ROBASSOMERO

*Telefono:*

011 9236100

## **CONSULTORIO MATERNO INFANTILE**

*ASL di riferimento:* VERCELLI

*Indirizzo:* VIA MAZZINI, 15

ROMAGNANO SESIA

*Telefono:*

0163 832344

## **CONSULTORIO MATERNO INFANTILE**

*ASL di riferimento:* NOVARA

*Indirizzo:* VIA S.AMBROGIO, 3

ROMENTINO

*Telefono:*

0321 806013

## **SUB DISTRETTO CONSULTORIO**

*ASL di riferimento:* CHIVASSO (TO)

*Indirizzo:* P.ZA MUNICIPIO, 15

SALUGGIA

*Telefono:*

0161 486375

## **CONSULTORIO MATERNO INFANTILE**

*ASL di riferimento:* SAVIGLIANO (CN)

*Indirizzo:* VIA PIAVE, 7

SALUZZO

*Telefono:*

0175 215271

## **CONSULTORIO PEDIATRICO**

*ASL di riferimento:* SAVIGLIANO (CN)

*Indirizzo:* VIA SPIELBERG, 58

SALUZZO

*Telefono:*

0175 215303



## **CONSULTORIO MATERNO INFANTILE**

*ASL di riferimento:* SAVIGLIANO (CN)

*Indirizzo:* VIA ROMA, 25

SAMPEYRE

*Telefono:*

0175 977215

## **SUB DISTRETTO CONSULTORIO**

*ASL di riferimento:* CHIVASSO (TO)

*Indirizzo:* P.ZZA VITTORIO EMANUELE, 11  
SAN BENIGNO CANAVESE

*Telefono:*

011 9887559

## **CONSULTORIO FAMILIARE E PEDIATRICO**

*ASL di riferimento:* CIRIE' (TO)

*Indirizzo:* VIA LUDOVICO BO, 4  
SAN MAURIZIO CANAVESE

*Telefono:*

011 9278487

## **CONSULTORIO**

*ASL di riferimento:* OMEGNA (VB)

*Indirizzo:* PIAZZA PRIMO MAGGIO  
SAN MAURIZIO D'OPAGLIO

*Telefono:*

0322 950034

## **POLIAMBULATORIO**

*ASL di riferimento:* CHIVASSO (TO)

*Indirizzo:* VIA SPERANZA, 31  
SAN MAURO TORINESE

*Telefono:*

011 83121

## **DISTRETTO 2**

*ASL di riferimento:* CASALE MONFERRATO (AL)  
*Indirizzo:* VIA TARCHETTI, 1  
SAN SALVATORE MONFERRATO  
*Telefono:* 0131 233435

## **CONSULTORIO**

*ASL di riferimento:* OMEGNA (VB)  
*Indirizzo:* VIA MARCONI, 61  
SANTA MARIA MAGGIORE  
*Telefono:* 0324 94360

## **CONSULTORIO MATERNO INFANTILE**

*ASL di riferimento:* COLLEGNO (TO)  
*Indirizzo:* VIA TORINO, 170/B  
SANT'ANTONINO DI SUSÀ  
*Telefono:* 011 9649595

## **CONSULTORIO PEDIATRICO**

*ASL di riferimento:* CHIERI (TO)  
*Indirizzo:* VIA MILITE IGNOTO, 32  
SANTENA  
*Telefono:* 011 9494103

## **CONSULTORIO FAMILIARE**

*ASL di riferimento:* CHIERI (TO)  
*Indirizzo:* VIA MILITE IGNOTO, 32  
SANTENA  
*Telefono:* 011 9492263

## **CONSULTORIO FAMILIARE**

*ASL di riferimento:* SAVIGLIANO (CN)

*Indirizzo:* VIA OSPEDALI, 14

SAVIGLIANO

*Telefono:*

0172 719436

## **CENTRO POLIFUNZIONALE CONSULTORIO**

*ASL di riferimento:* CHIVASSO (TO)

*Indirizzo:* VIA DON PAVIOLO, 5

SETTIMO TORINESE

*Telefono:*

011 82121

## **CONSULTORIO ADOLESCENTI**

*ASL di riferimento:* CHIVASSO (TO)

*Indirizzo:* VIA FANTINA, 20

SETTIMO TORINESE

*Telefono:*

011 8004222

## **POLIAMBULATORIO CONSULTORIO**

*ASL di riferimento:* CHIVASSO (TO)

*Indirizzo:* VIA LEINI', 70

SETTIMO TORINESE

*Telefono:*

011 81121

## **CONSULTORIO PEDIATRICO**

*ASL di riferimento:* IVREA (TO)

*Indirizzo:* VIA STATALE, 61

SETTIMO VITTONNE

*Telefono:*

0125 414497

## **CONSULTORIO FAMILIARE**

*ASL di riferimento:* ALBA (CN)

*Indirizzo:* LARGO DOTTOR VANNI, 1  
SOMMARIVA DEL BOSCO

*Telefono:* 0172 55702

## **CONSULTORIO**

*ASL di riferimento:* IVREA (TO)

*Indirizzo:* VIA RANA, 1  
STRAMBINO

*Telefono:* 0125 711841

## **CONSULTORIO**

*ASL di riferimento:* OMEGNA (VB)

*Indirizzo:* VIA DE MARTINI, 20  
STRESA

*Telefono:* 0323 32244

## **CONSULTORIO MATERNO INFANTILE**

*ASL di riferimento:* COLLEGNO (TO)

*Indirizzo:* VIA F.LLI VALLERO, 27  
SUSA

*Telefono:* 0122 621403

## **CONSULTORIO PEDIATRICO**

*ASL di riferimento:* TORINO

*Indirizzo:* V. MONTE ORTIGARA, 95  
TORINO

*Telefono:* 011 706666



## **CONSULTORIO FAMILIARE**

*ASL di riferimento:* TORINO

*Indirizzo:* VIA M. COPPINO, 152

TORINO

*Telefono:*

011 2161603

## **CONSULTORIO FAMILIARE**

*ASL di riferimento:* TORINO

*Indirizzo:* VIA MONTE ORTIGARA, 95

TORINO

*Telefono:*

011 70954722

## **CONSULTORIO FAMILIARE**

*ASL di riferimento:* TORINO

*Indirizzo:* VIA LE CHIUSE, 66

TORINO

*Telefono:*

011 4732353

## **CONSULTORIO FAMILIARE**

*ASL di riferimento:* TORINO

*Indirizzo:* VIALE DEI MUGHETTI, 10

TORINO

*Telefono:*

011 732264

## **CONSULTORIO FAMILIARE**

*ASL di riferimento:* TORINO

*Indirizzo:* VIA SOSPELLO, 139/3

TORINO

*Telefono:*

011 2205922



## **CONSULTORIO FAMILIARE**

*ASL di riferimento:* TORINO

*Indirizzo:* VIA LE CHIUSE,. 66

TORINO

*Telefono:*

011 484716

## **CONSULTORIO PEDIATRICO**

*ASL di riferimento:* TORINO

*Indirizzo:* VIALE DELLE MAGNOLIE, 22

TORINO

*Telefono:*

011 7394645

## **CONSULTORIO PEDIATRICO**

*ASL di riferimento:* TORINO

*Indirizzo:* VIA SOSPELLO, 139/3

TORINO

*Telefono:*

011 2205510

## **CONSULTORIO FAMILIARE**

*ASL di riferimento:* TORINO

*Indirizzo:* CORSO CORSICA, 55

TORINO

*Telefono:*

011 5661566

## **CONSULTORIO FAMILIARE**

*ASL di riferimento:* TORINO

*Indirizzo:* VIA CANDIOLO, 79

TORINO

*Telefono:*

011 6067031



### **CONSULTORIO FAMILIARE**

*ASL di riferimento:* TORINO

*Indirizzo:* VIA GIOLITTI, 2 BIS

TORINO

*Telefono:*

011 5661566

### **CONSULTORIO FAMILIARE**

*ASL di riferimento:* TORINO

*Indirizzo:* VIA NEGARVILLE, 8/28

TORINO

### **CONSULTORIO FAMILIARE**

*ASL di riferimento:* TORINO

*Indirizzo:* VIA PRINCIPE TOMMASO, 4

TORINO

*Telefono:*

011 5665452

### **CONSULTORIO FAMILIARE**

*ASL di riferimento:* TORINO

*Indirizzo:* VIA SAN SECONDO, 29 BIS

TORINO

*Telefono:*

011 5661566

### **CONSULTORIO FAMILIARE**

*ASL di riferimento:* TORINO

*Indirizzo:* VIA VENTIMIGLIA, 112

TORINO

*Telefono:*

011 5661566



## **CONSULTORIO FAMILIARE**

*ASL di riferimento:* TORINO

*Indirizzo:* VIA DEGLI ABETI, 16

TORINO

*Telefono:*

011 2622095

## **CONSULTORIO FAMILIARE**

*ASL di riferimento:* TORINO

*Indirizzo:* VIA ARTISTI, 24

TORINO

*Telefono:*

011 8171480

## **CONSULTORIO FAMILIARE**

*ASL di riferimento:* TORINO

*Indirizzo:* MADDALENE, 35/A

TORINO

*Telefono:*

011 284738

## **CONSULTORIO FAMILIARE**

*ASL di riferimento:* TORINO

*Indirizzo:* VIA MONTANARO, 60

TORINO

*Telefono:*

011 240111

## **CONSULTORIO FAMILIARE**

*ASL di riferimento:* TORINO

*Indirizzo:* LUNGO DORA SAVONA, 24

TORINO

*Telefono:*

011 2403670



### **CONSULTORIO FAMILIARE**

*ASL di riferimento:* TORINO

*Indirizzo:* VIA AVIGLIANA, 33

TORINO

*Telefono:*

011 4476066

### **CONSULTORIO FAMILIARE**

*ASL di riferimento:* TORINO

*Indirizzo:* VIA BELLONO, 1

TORINO

### **CONSULTORIO FAMILIARE**

*ASL di riferimento:* TORINO

*Indirizzo:* VIA PACCHIOTTI, 4

TORINO

*Telefono:*

011 7775722

### **CONSULTORIO PEDIATRICO**

*ASL di riferimento:* TORINO

*Indirizzo:* CORSO CORSICA, 55

TORINO

*Telefono:*

011 5661566

### **CONSULTORIO PEDIATRICO**

*ASL di riferimento:* TORINO

*Indirizzo:* VIA CANDIOLO, 79

TORINO

*Telefono:*

011 6064923



## **CONSULTORIO PEDIATRICO**

*ASL di riferimento:* TORINO

*Indirizzo:* VIA GIOLITTI, 2 BIS

TORINO

*Telefono:*

011 5661566

## **CONSULTORIO PEDIATRICO**

*ASL di riferimento:* TORINO

*Indirizzo:* VIA NEGARVILLE, 8/28

TORINO

*Telefono:*

011 3471008

## **CONSULTORIO PEDIATRICO**

*ASL di riferimento:* TORINO

*Indirizzo:* VIA PRINCIPE TOMMASO, 4

TORINO

*Telefono:*

011 5665451

## **CONSULTORIO PEDIATRICO**

*ASL di riferimento:* TORINO

*Indirizzo:* VIA VENTIMIGLIA, 112

TORINO

*Telefono:*

011 5661566

## **CONSULTORIO PEDIATRICO**

*ASL di riferimento:* TORINO

*Indirizzo:* VIA DEGLI ABETI, 16

TORINO

*Telefono:*

011 2622124



## **CONSULTORIO PEDIATRICO**

*ASL di riferimento:* TORINO

*Indirizzo:* VIA MADDALENE, 35/A

TORINO

*Telefono:*

011 859000

## **CONSULTORIO PEDIATRICO**

*ASL di riferimento:* TORINO

*Indirizzo:* LUNGO DORA SAVONA, 24

TORINO

*Telefono:*

011 2403636

## **CONSULTORIO PEDIATRICO**

*ASL di riferimento:* TORINO

*Indirizzo:* VIA SCOTELLARO, 7

TORINO

*Telefono:*

011 202809

## **CONSULTORIO PEDIATRICO**

*ASL di riferimento:* TORINO

*Indirizzo:* VIA TAMAGNO, 5

TORINO

*Telefono:*

011 2485517

## **CONSULTORIO PEDIATRICO**

*ASL di riferimento:* TORINO

*Indirizzo:* CORSO SEBASTOPOLI, 262

TORINO

*Telefono:*

011 3299421



## **CONSULTORIO PEDIATRICO**

*ASL di riferimento:* TORINO

*Indirizzo:* VIA POMA, 2

TORINO

*Telefono:*

011 3111033

## **CONSULTORIO PEDIATRICO**

*ASL di riferimento:* TORINO

*Indirizzo:* VIA AVIGLIANA, 33

TORINO

*Telefono:*

011 4476066

## **CONSULTORIO PEDIATRICO**

*ASL di riferimento:* TORINO

*Indirizzo:* VIA CARUTTI, 23

TORINO

*Telefono:*

011 732852

## **CONSULTORIO PEDIATRICO**

*ASL di riferimento:* TORINO

VIA PACCHIOTTI, 4

TORINO

*Telefono:*

011 7775744

## **CONSULTORIO PEDIATRICO**

*ASL di riferimento:* TORINO

*Indirizzo:* VIA SPALATO, 15

TORINO

*Telefono:*

011 3358512



## **NEUROPSICHIATRIA INFANTILE**

*ASL di riferimento:* TORINO

*Indirizzo:* VIA ASINARI DI BERNEZZO, 98

TORINO

*Telefono:*

011 715482

## **NEUROPSICHIATRIA INFANTILE**

*ASL di riferimento:* TORINO

*Indirizzo:* VIA SOSPELLO, 139/3

TORINO

*Telefono:*

011 2205500

## **NEUROPSICHIATRIA INFANTILE**

*ASL di riferimento:* TORINO

*Indirizzo:* VIA STRADELLA, 203

TORINO

*Telefono:*

011 253555

## **NEUROPSICHIATRIA INFANTILE**

*ASL di riferimento:* TORINO

*Indirizzo:* VIA DEI MUGHETTI, 12

TORINO

*Telefono:*

011 735976

## **CONSULTORIO MATERNO INFANTILE**

*ASL di riferimento:* PINEROLO (TO)

*Indirizzo:* VIA ALFIERI, 10

TORRE PELLICE

*Telefono:*

0121 235514



## **CONSULTORIO OSTETRICO-GINECOLOGICO**

*ASL di riferimento:* ALESSANDRIA

*Indirizzo:* P.ZZA DELLE ERBE

TORTONA

*Telefono:*

0131 865212

## **EQUIPE TERRITORIALE ETA' EVOLUTIVA**

*ASL di riferimento:* ALESSANDRIA

*Indirizzo:* CORSO ROMITA, 25/A

TORTONA

*Telefono:*

0131 865262

## **DISTRETTO**

*ASL di riferimento:* CASALE MONFERRATO (AL)

*Indirizzo:* VIA ORTIGARA, 4

TRINO

*Telefono:*

0161 801031

## **POLIAMBULATORIO DISTRETTO SOCIO SANITARIO**

*ASL di riferimento:* BIELLA

*Indirizzo:* P.ZA XXV APRILE - PONZONE

TRIVERO

*Telefono:*

015 777093

## **CONSULTORIO MATERNO INFANTILE**

*ASL di riferimento:* CHIERI (TO)

*Indirizzo:* VIA CLEO BALBO, 3

TROFARELLO

*Telefono:*

011 6930436

## **DISTRETTO 2**

*ASL di riferimento:* CASALE MONFERRATO (AL)

*Indirizzo:* VIA RAFFAELLO, 4

VALENZA

*Telefono:*

0131 953883

## **DISTRETTO SOCIO SANITARIO**

*ASL di riferimento:* BIELLA

*Indirizzo:* PIAZZA MARTIRI, 9

VALLE MOSSO

*Telefono:*

015 706154

## **CONSULTORIO**

*ASL di riferimento:* OMEGNA (VB)

*Indirizzo:* VIA ROMA, 65

VALSTRONA

*Telefono:*

0323 87007

## **CONSULTORIO**

*ASL di riferimento:* OMEGNA (VB)

*Indirizzo:* VIA GORINI

VANZONE CON SAN CARLO

*Telefono:*

0324 89353

## **CONSULTORIO PEDIATRICO**

*ASL di riferimento:* NOVARA

*Indirizzo:* PIAZZA MAZZINI, 1

VARALLO POMBIA

*Telefono:*

0321 957208



## **CONSULTORIO**

*ASL di riferimento:* OMEGNA (VB)

*Indirizzo:* VIA ALNEDA

VARZO

*Telefono:*

0324 72856

## **CONSULTORIO FAMILIARE**

*ASL di riferimento:* CIRIE' (TO)

*Indirizzo:* VIA S. MARCHESE, 28

VENARIA

*Telefono:*

011 4525985

## **CONSULTORIO FAMILIARE E PEDIATRICO**

*ASL di riferimento:* CIRIE' (TO)

*Indirizzo:* VIA SILVA, 8

VENARIA

*Telefono:*

011 4991240

## **CONSULTORIO MATERNO INFANTILE**

*ASL di riferimento:* SAVIGLIANO (CN)

*Indirizzo:* VIA FAVOLE, 5

VENASCA

*Telefono:*

0175 567070

## **CONSULTORIO VERBANIA**

*ASL di riferimento:* OMEGNA (VB)

*Indirizzo:* VIA ALLE VIGNE

VERBANIA

*Telefono:*

0323 403126



## **CONSULTORIO MATERNO INFANTILE**

*ASL di riferimento:* SAVIGLIANO

*Indirizzo:* P.ZZA WILLY BURGO, 4

VERZUOLO

*Telefono:*

0175 85126

## **CONSULTORIO FAMILIARE**

*ASL di riferimento:* NOVARA

*Indirizzo:* VIA TONALE, 16

VESPOLATE

*Telefono:*

0321 882386

## **DISTRETTO SOCIO SANITARIO**

*ASL di riferimento:* BIELLA

*Indirizzo:* PIAZZA MARTIRI, 6

VIGLIANO BIELLESE

*Telefono:*

015 511043

## **CONSULTORIO MATERNO INFANTILE**

*ASL di riferimento:* PINEROLO (TO)

*Indirizzo:* VIA VITTORIO VENETO, 10

VIGONE

*Telefono:*

011 9809019

## **CONSULTORIO**

*ASL di riferimento:* OMEGNA (VB)

*Indirizzo:* VIA BOLDRINI, 4

VILLADOSSOLA

*Telefono:*

0324 52994



## **CONSULTORIO PEDIATRICO**

*ASL di riferimento:* SAVIGLIANO (CN)

*Indirizzo:* VIA ROMA, 9

VILLAFALLETTO

## **CONSULTORIO FAMILIARE**

*ASL di riferimento:* PINEROLO (TO)

*Indirizzo:* VIA VALZANIA, 10

VILLAFRANCA PIEMONTE

*Telefono:* 0121 1111

## **CONSULTORIO PEDIATRICO**

*ASL di riferimento:* PINEROLO (TO)

*Indirizzo:* VIA ROMA, 4

VILLAFRANCA PIEMONTE

*Telefono:* 0121 1111

## **CONSULTORIO**

*ASL di riferimento:* PINEROLO

*Indirizzo:* VIA S. ANICETO, 7

VILLAR PEROSA

*Telefono:* 0121 51045

## **CONSULTORIO MATERNO INFANTILE**

*ASL di riferimento:* CHIERI (TO)

*Indirizzo:* P.ZA MARTIRI DELLA LIBERTA', 8

VILLASTELLONE

*Telefono:* 011 9610331



## **CONSULTORIO**

*ASL di riferimento:* **CHIERI (TO)**

*Indirizzo:* **VIA ROMA**

*Telefono:*

**VINOVO**  
**011 9652797**

## **CONSULTORIO PEDIATRICO**

*ASL di riferimento:* **IVREA (TO)**

*Indirizzo:* **VIA GARIBALDI, 14**

*Telefono:*

**VISTRORIO**  
**0125 414498**

## **POLIAMBULATORIO CONSULTORIO**

*ASL di riferimento:* **CHIVASSO (TO)**

*Indirizzo:* **PIAZZA CAVOUR**

*Telefono:*

**VOLPIANO**  
**011 9823702**

## **CONSULTORIO MATERNO INFANTILE**

*ASL di riferimento:* **COLLEGNO (TO)**

*Indirizzo:* **VIA ROMA, 12**

*Telefono:*

**VOLVERA**  
**011 9857576**



## REGIONE VALLE D'AOSTA

### **CONSULTORIO DI ANTEY**

*ASL di riferimento:* AOSTA

*Indirizzo:* LOC. FILEY

ANTEY-SAINT-ANDRE'

*Telefono:*

0165 548106

### **CONSULTORIO ADOLESCENTI**

*ASL di riferimento:* AOSTA

*Indirizzo:* CORSO LANCIERI DI AOSTA, 13

AOSTA

*Telefono:*

0165 230992

### **D.S.S. N. 5 - POLIAMBULATORIO**

*ASL di riferimento:* AOSTA

*Indirizzo:* VIA GUIDO REY, 1

AOSTA

*Telefono:*

0165 271411

### **D.S.S. N. 5 - ZONA CENTRO**

*ASL di riferimento:* AOSTA

*Indirizzo:* VIA FESTAZ, 55

AOSTA

*Telefono:*

0165 262296

**D.S.S. N. 5 - ZONA EST**

*ASL di riferimento:* AOSTA

*Indirizzo:* REG. BORGNALLE, 3

AOSTA

*Telefono:*

0165 363210

**D.S.S. N. 5 - ZONA OVEST**

*ASL di riferimento:* AOSTA

*Indirizzo:* VIA ST-MARTIN DE CORLEANS, 248

AOSTA

*Telefono:*

0165 552701

**CONSULTORIO DI BRUSSON**

*ASL di riferimento:* AOSTA

*Indirizzo:* LOC. PEA

BRUSSON

*Telefono:*

0125 300349

**D.S.S. N. 5 - ZONA CINTURA**

*ASL di riferimento:* AOSTA

*Indirizzo:* LOC. PONT-SUAZ

CHARVENSOD

*Telefono:*

0165 239829

**POLIAMBULATORIO DI CHATILLON**

*ASL di riferimento:* AOSTA

*Indirizzo:* VIA CHANOUX, 119

CHATILLON

*Telefono:*

0166 61313



## **CONSULTORIO DI COGNE**

*ASL di riferimento:* AOSTA

*Indirizzo:* FRAZ. VILLARET

**COGNE**

*Telefono:*

**0165 74083**

## **POLIAMBULATORIO DI DONNAZ**

*ASL di riferimento:* AOSTA

*Indirizzo:* VIA ROMA, 105

**DONNAZ**

*Telefono:*

**0125 806300**

## **CONSULTORIO DI GABY**

*ASL di riferimento:* AOSTA

*Indirizzo:* LOC. MOULIN

**GABY**

*Telefono:*

**0125 34590**

## **CONSULTORIO DI GIGNOD**

*ASL di riferimento:* AOSTA

*Indirizzo:* LOC. CHEZ RONCOZ - VARINEY

**GIGNOD**

*Telefono:*

**0165 256885**

## **CONSULTORIO DI LA-THUILE**

*ASL di riferimento:* AOSTA

*Indirizzo:* VIA VILLARET, 46

**LA THUILE**

*Telefono:*

**0165 884101**

## **POLIAMBULATORIO DI MORGEX**

*ASL di riferimento:* AOSTA

*Indirizzo:* VIA DEL CONVENTO, 17

MORGEX

*Telefono:* 0165 809300

## **CONSULTORIO DI NUS**

*ASL di riferimento:* AOSTA

*Indirizzo:* VIA RISORGIMENTO, 73

NUS

*Telefono:* 0165 767887

## **CONSULTORIO DI ST-CHRISTOPHE**

*ASL di riferimento:* AOSTA

*Indirizzo:* LOC. POLLEIN, 32

SAINT-CHRISTOPHE

*Telefono:* 0165 541273

## **CONSULTORIO DI SAINT-PIERRE**

*ASL di riferimento:* AOSTA

*Indirizzo:* FRAZ. PRAXIMOND, 1

SAINT-PIERRE

*Telefono:* 0165 903825

## **CONSULTORIO DI SAINT-VINCENT**

*ASL di riferimento:* AOSTA

*Indirizzo:* PIAZZA AOSTA

SAINT-VINCENT

*Telefono:* 0166 512334

## **CONSULTORIO DI SARRE**

*ASL di riferimento:* AOSTA

*Indirizzo:* LOC. MAILLOD

SARRE

*Telefono:*

0165 257600

## **CONSULTORIO DI VALTOURNENCHE**

*ASL di riferimento:* AOSTA

*Indirizzo:* CAPOLUOGO

VALTOURNENCHE

*Telefono:*

0166 92108

## **CONSULTORIO DI CHAMPAGNE**

*ASL di riferimento:* AOSTA

*Indirizzo:* LOC. CHAMPAGNE

VERRAYES

*Telefono:*

0166 546786

## **CONSULTORIO DI VERRES**

*ASL di riferimento:* AOSTA

*Indirizzo:* VIA CRETIER, 7

VERRES

*Telefono:*

0125 929812

## **CONSULTORIO DI VILLENEUVE**

*ASL di riferimento:* AOSTA

*Indirizzo:* VIA CHANOUX, 37

VILLENEUVE

*Telefono:*

0165 95367



# ASSISTENZA SOCIALE

Servizi socioassistenziali comunali: questi Servizi aiutano le persone e le famiglie in difficoltà per problemi di natura economica, sociale, educativa, familiare. L'intervento del Servizio Sociale deve essere richiesto dai cittadini al Centro socioassistenziale presente nel comune di residenza anagrafica.

**Aiuti di natura economica**

**Aiuti di natura sociale**



**Sostegno educativo**

**Sostegno alla famiglia**

# REGIONE PIEMONTE

## IVREA

### CONSORZIO IN.RE.TE.

*ASL di riferimento:* ASL TO4 - IVREA

*Comuni consorziati:*

AGLIE', ALBIANO D'IVREA, ALICE SUPERIORE, ANDRATE, AZEGLIO, BAIRO, BALDISSERO CANAVESE, BANCHETTE, BOLLENGO, BORGIALLO, BORGOFRANCO D'IVREA, BORGOMASINO, BROSSO, BUROLO, CARAVINO, CAREMA, CASCINETTE D'IVREA, CASTELLAMONTE, CASTELNUOVO NIGRA, CHIAVERANO, CINTANO, COLLERETTO CASTELNUOVO, COLLERETTO GIACOSA, COSSANO CANAVESE, FIORANO CANAVESE, ISSIGLIO, IVREA, LESSOLO, LORANZE', LUGNACCO, MAGLIONE, MEUGLIANO, MONTALTO DORA, NOMAGLIO, OZEGNA, PALAZZO CANAVESE, PARELLA, PAVONE CANAVESE, PECCO, PIVERONE, QUAGLIUZZO, QUASSOLO, QUINCINETTO, RUEGLIO, SALERANO CANAVESE, SAMONE, SETTIMO ROTTARO, SETTIMO VITTONI, STRAMBINELLO, TAVAGNASCO, TORRE CANAVESE, TRAUSELLA, TRAVERSELLA, VESTIGNE', VICO CANAVESE, VIDRACCO, VISTRORIO

*Indirizzo:*

Sede Legale

V. Jervis, 24 - 10015 IVREA (TO)

*Telefono:*

0125-646111

**CONSORZIO SOCIO ASSISTENZIALE ALBA-  
LANGHE-ROERO**

*ASL di riferimento:* ASL CN2

*Comuni consorziati:*

ALBA, BALDISSERO D'ALBA, BARBARESCO, BAROLO, BERGOLO, CAMO, CANALE, CASTAGNITO, CASTELLETTO UZZONE, CASTELLINALDO, CASTIGLIONE FALLETTO, CASTIGLIONE TINELLA, CORNELIANO D'ALBA, CORTEMILIA, COSSANO BELBO, DIANO D'ALBA, FEISOGLIO, GOVONE, GRINZANE CAVOUR, GUARENE, LEVICE, MAGLIANO ALFIERI, MANGO, MONCHIERO, MONFORTE D'ALBA, MONTA', MONTALDO ROERO, MONTELUPO ALBESE, MONTEU ROERO, MONTICELLO D'ALBA, NEIVE, NEVIGLIE, NOVELLO, PIOBESI D'ALBA, PRIOCCA, RODDI, RODDINO, RODELLO, SAN GIORGIO SCARAMPI, SANTO STEFANO BELBO, SANTO STEFANO ROERO, SERRALUNGA D'ALBA, SINIO, TORRE BORMIDA, TREISO, TREZZO TINELLA, VEZZA D'ALBA

*Indirizzo:* V. Diaz, 8 - 12051 ALBA (CN)

*Telefono:* 0173 364398  
0173 363676

**ALESSANDRIA****CONSORZIO INTERCOMUNALE DEI SERVIZI  
SOCIO-ASSISTENZIALI DEI COMUNI DEL-  
L'ALESSANDRINO**

*ASL di riferimento:* ASL AL

### *Comuni consorziati:*

ALESSANDRIA, BERGAMASCO, BORGORATTO ALESSANDRINO, BOSCO MARENGO, CARENTINO, CASAL CERPELLI, CASTELLAZZO BORMIDA, CASTELSPINA, FELIZZANO, FRASCARO, FRUGAROLO, GAMALERO, MASIO, OVIGLIO, PIETRA MARAZZI, PIOVERA, PREDOSA, QUARGNENTO, QUATTORDIO, SEZZADIO, SOLERO

*Indirizzo:* V. Galimberti, 2/A  
15100 ALESSANDRIA

*Telefono:* 0131 229711

## **ASTI**

### **COMUNE DI ASTI**

*ASL di riferimento:* ASL AT

*Comuni consorziati:* ASTI

*Indirizzo:* C.so Alfieri, 350 - 14100 ASTI

*Telefono:* 0141 399407

## **BIELLA**

### **I.R.I.S. CONSORZIO INTERCOMUNALE DEI SERVIZI SOCIO-ASSISTENZIALI**

*ASL di riferimento:* ASL BI

*Comuni consorziati:*

ANDORNO MICCA, BENNA, BIELLA, BORRIANA, CAMBURZANO, CAMPIGLIA CERVO, CANDELO, CAVAGLIA', CERRIONE, DONATO, DORZANO, GAGLIANICO, GRAGLIA, MAGNANO, MASSAZZA, MIAGLIANO, MONGRANDO,

MUZZANO, NETRO, OCCHIEPPO INFERIORE, OCCHIEPPO SUPERIORE, PIEDICAVALLO, POLLONE, PONDERANO, PRALUNGO, QUITTENGO, RONCO BIELLESE, ROPPOLO, ROSAZZA, SAGLIANO MICCA, SALA BIELLESE, SALUSSOLA, SAN PAOLO CERVO, SANDIGLIANO, SORDEVOLO, TAVIGLIANO, TERNENGO, TOLLEGNO, TORRAZZO, VERRONE, VILLANOVA BIELLESE, ZIMONE, ZUBIENA, ZUMAGLIA

*Indirizzo:* V. Losana, 20  
13900 BIELLA

*Telefono:* 015 8352411

## **BORGOSIESIA**

### **COMUNI CONVENZIONATI DI BORGOSIESIA E SERRAVALLE SESIA**

*ASL di riferimento:* ASL VC

*Comuni consorziati:*

BORGOSIESIA, SERRAVALLE SESIA

*Indirizzo:* P.zza Martiri, 1  
13011 BORGOSIESIA (VC)

*Telefono:* 0163 22205

## **CALUSO**

### **C.I.S.S. - A.C. CONSORZIO INTERCOMUNALE DEI SERVIZI SOCIO-ASSISTENZIALI CALUSO**

*ASL di riferimento:* ASL TO4

*Comuni consorziati:*

BARONE CANAVESE, CALUSO, CANDIA CANAVESE, CUCEGLIO, MAZZE', MERCENASCO, MONTALENGHE, ORIO CANAVESE, PEROSA CANAVESE, ROMANO CANAVESE, SAN GIORGIO CANAVESE, SAN GIUSTO CANAVESE, SAN MARTINO CANAVESE, SCARMAGNO, STRAMBINO, VIALFRE', VILLAREGGIA, VISCHE

*Indirizzo:* V. S. Francesco, 2  
10014 CALUSO (TO)

*Telefono:* 011 9893511

## **CASALE MONFERRATO**

### **CASALE MONFERRATO**

*ASL di riferimento:* ASL AL

*Comuni consorziati:*

ALFIANO NATTA, ALTAVILLA MONFERRATO, BALZOLA, BORGO SAN MARTINO, BOZZOLE, CAMAGNA MONFERRATO, CAMINO, CASALE MONFERRATO, CASTELLETTO MERLI, CELLA MONTE, CERESETO, CERRINA MONFERRATO, CONIOLO, CONZANO, FONTANETTO PO, FRASSINELLO MONFERRATO, FRASSINETO PO, GABIANO, GIAROLE, MIRABELLO MONFERRATO, MOMBELLO MONFERRATO, MONCALVO, MONCESTINO, MORANO SUL PO, MURISENGO, OCCIMIANO, ODALENGO GRANDE, ODALENGO PICCO-

LO, OLIVOLA, OTTIGLIO, OZZANO MONFERRATO, PALAZZOLO VERCELLESE, POMARO MONFERRATO, PONTESTURA, PONZANO MONFERRATO, RIVE, ROSIGNANO MONFERRATO, SALA MONFERRATO, SAN GIORGIO MONFERRATO, SERRALUNGA DI CREA, SOLONGHELLO, TERRUGGIA, TICINETO, TREVILLE, TRINO, VALMACCA, VIGNALE MONFERRATO, VILLADEATI, VILLAMIROGLIO, VILLANOVA MONFERRATO

*Indirizzo:* V. Giolitti, 2  
15033 CASALE M.TO (AL)

*Telefono:* 0142 434520

## **CHIVASSO**

### **C.I.S.S. CONSORZIO INTERCOMUNALE DEI SERVIZI SOCIALI**

*ASL di riferimento:* ASL TO4

*Comuni consorziati:*

BRANDIZZO, BROZOLO, BRUSASCO, CASALBORGONE, CASTAGNETO PO, CAVAGNOLO, CHIVASSO, CRESCENTINO, FOGLIZZO, LAMPORO, LAURIANO, MONTANARO, MONTEU DA PO, RONDISSONE, SALUGGIA, SAN SEBASTIANO DA PO, TORRAZZA PIEMONTE, VEROLENGO, VERRUA SAVOIA

*Indirizzo:* V. Po, 54  
10034 CHIVASSO (TO)

*Telefono:* 011 9106561  
011 9109034

## **CUNEO**

### **CONSORZIO SOCIO-ASSISTENZIALE DEL CUNESE**

*ASL di riferimento:* ASL CN1

*Comuni consorziati:*

AISONE, ARGENTERA, BEINETTE, BORGO SAN DALMAZZO, BOVES, CASTELLETTO STURA, CENTALLO, CUNEO, DEMONTE, GAIOLA, MARGARITA, MOIOLA, MONTANERA, MOROZZO, PIETRAPORZIO, RITTANA, ROCCASPARVERA, SAMBUCO, TARANTASCA, VALLORiate, VINADIO

*Indirizzo:* V. Rocca de' Baldi, 7  
12100 Borgo S. Giuseppe (CN)

*Telefono:* 0171 347101

## **CUORGNE'**

### **C.I.S.S. 38 CONSORZIO INTERCOMUNALE DEI SERVIZI SOCIO-ASSISTENZIALI**

*ASL di riferimento:* ASL TO4

*Comuni consorziati:*

ALPETTE, BOSCONERO, BUSANO, CANISCHIO, CERESOLE REALE, CHIESANUOVA, CICONIO, CUORGNE', FAVRIA, FELETTO, FORNO CANAVESE, FRASSINETTO, INGRIA, LOCANA, LOMBARDORE, LUSIGLIE', NOASCA, OGLIANICO, PERTUSIO, PONT CANAVESE, PRASCORSANO, PRATIGLIONE, RIBORDONE, RIVARA, RIVAROLO CANAVESE, RIVAROSSA, RONCO CANAVESE, SALASSA, SAN COLOMBANO, BELMONTE, SAN PONSO, SPARONE, VALPERGA, VALPRATO SOANA

*Indirizzo:* V. Ivrea, 100  
10082 CUORGNE' (TO)  
*Telefono:* 0124 657932  
0124 657931

## **FOSSANO**

### **CONSORZIO MONVISO SOLIDALE**

*ASL di riferimento:* ASL CN1

*Comuni consorziati:*

BAGNOLO PIEMONTE, BARGE, BELLINO, BENE VAGIENNA, BRONDELLO, BROSSASCO, CARAMAGNA PIEMONTE, CARDE', CASALGRASSO, CASTELDELFINO, CASTELLAR, CAVALLERLEONE, CAVALLERMAGGIORE, CERVERE, COSTIGLIOLE SALUZZO, CRISSOLO, ENVIE, FAULE, FOSSANO, FRASSINO, GAMBASCA, GENOLA, ISASCA, LAGNASCO, MANTA, MARENE, MARTINIANA PO, MELLE, MONASTEROLO DI SAVIGLIANO, MORETTA, MURELLO, ONCINO, OSTANA, PAESANA, PAGNO, PIASCO, POLONGHERA, PONTECHIANALE, RACCONIGI, REVELLO, RIFREDDO, ROSSANA, RUFFIA, SALMOUR, SALUZZO, SAMPEYRE, SANFRONT, SANT'ALBANO STURA, SAVIGLIANO, SCARNAFIGI, TORRE SAN GIORGIO, TRINITA', VALMALA, VENASCA, VERZUOLO, VILLAFALLETTO, VILLANOVA SOLARO, VOTTIGNASCO

*Indirizzo:* Sede Legale Corso Trento, 4  
12045 FOSSANO (CN)  
Sede Operativa V. Vittime di Brescia, 3  
12037 manca la città

*Telefono:* 0172 698411  
0175 210711

## **GRUGLIASCO**

### **C.I.S.A.P. CONSORZIO INTERCOMUNALE SERVIZI ALLA PERSONA**

*ASL di riferimento:* ASL TO3

*Comuni consorziati:* COLLEGNO, GRUGLIASCO

*Indirizzo:* V. Leonardo da Vinci, 135  
10095 GRUGLIASCO (TO)

*Telefono:* 011 4037121

## **MONCALIERI**

### **C.I.S.S.A. CONSORZIO INTERCOMUNALE DEI SERVIZI SOCIO-ASSISTENZIALI**

*ASL di riferimento:* ASL TO5

*Comuni consorziati:*

LA LOGGIA, MONCALIERI, TROFARELLO

*Indirizzo:* V. Real Collegio, 10  
10024 MONCALIERI (TO)

*Telefono:* 011 644319

## **NOVARA**

### **COMUNE DI NOVARA**

*ASL di riferimento:* ASL NO

*Comuni consorziati:* NOVARA

*Indirizzo:* V. F.lli Rosselli, 1  
28100 NOVARA

*Telefono:* 0321 3701  
0321 3703512

**C.I.S.S. CONSORZIO INTERCOMUNALE DEI  
SERVIZI SOCIALI**

*ASL di riferimento:* ASL TO3

*Comuni consorziati:*

AIRASCA, BRICHERASIO, BURIASCO, CAMPIGLIONE  
FENILE, CANTALUPA, CAVOUR, CERCENASCO, CUMIANA,  
FROSSASCO, GARZIGLIANA, MACELLO, OSASCO, PINE-  
ROLO, PISCINA, PRAROSTINO, ROLETTO, SAN PIETRO  
VAL LEMINA, SAN SECONDO DI PINEROLO, SCALENGHE,  
VIGONE, VILLAFRANCA PIEMONTE, VIRLE PIEMONTE

*Indirizzo:* V. Montebello, 39  
10064 PINEROLO (TO)

*Telefono:* 0121 325001  
0121 325002  
0121 325003

**C.I.S.A.S. CONSORZIO INTERCOMUNALE PER LA  
GESTIONE DEI SERVIZI DI ASSISTENZA SOCIALE**

*ASL di riferimento:* ASL VC

*Comuni consorziati:*

ALICE CASTELLO, BALOCCO, BIANZE', BORGO D'ALE,  
BORGO VERCELLI, BURONZO, CARESANA, CARISIO,  
CIGLIANO, COSTANZANA, CROVA, GIFFLENGA, LAMPORO,  
LIVORNO FERRARIS, MONCRIVELLO, MOTTA DE' CONTI,  
PERTENGO, PEZZANA, SALASCO, SAN GERMANO VERCEL-  
LESE, SAN GIACOMO VERCELLESE, SANTHIA', STROPPIA-  
NA, TRONZANO VERCELLESE, VIVERONE

*Indirizzo:* V. Dante ,10  
13048 SANTHIA' (VC)

*Telefono:* 0161 936901  
0161 936902  
0161 936903  
0161 936904

## **SETTIMO TORINESE**

**C.I.S.S.P. CONSORZIO INTERCOMUNALE PER I  
SERVIZI SOCIALI ALLA PERSONA**

*ASL di riferimento:* ASL TO4

*Comuni consorziati:*

LEINI', SAN BENIGNO CANAVESE, SETTIMO TORINESE,  
VOLPIANO

*Indirizzo:* V. Roma, 3  
10036 SETTIMO T. SE (TO)

*Telefono:* 011 8169011

## **SUSA**

**VALLE DI SUSA CON.I.S.A. CONSORZIO  
INTERCOMUNALE SOCIO-ASSISTENZIALE**

*ASL di riferimento:* ASL TO3

*Comuni consorziati:*

ALMESE, AVIGLIANA, BARDONECCHIA, BORGONE SUSA,  
BRUZOLO, BUSSOLENO, BUTTIGLIERA ALTA, CAPRIE,  
CASELETTE, CESANA TORINESE, CHIANOCCO, CHIO-  
MONTE, CHIUSA DI SAN MICHELE, CLAVIERE, CONDOVE,

EXILLES, GIAGLIONE, GRAVERE, MATTIE, MEANA DI  
SUSA, MOMPANTERO, MONCENISIO, NOVALESA, OULX,  
RUBIANA, SALBERTRAND, SAN DIDERO, SAN GIORIO DI  
SUSA, SANT'AMBROGIO DI TORINO, SANT'ANTONINO  
DI SUSA, SAUZE DI CESANA, SAUZE D'OULX, SUSA,  
VAIE, VENAUS, VILLAR DORA, VILLAR FOCCHIARDO

*Indirizzo:* P.zza S. Francesco, 4  
10059 SUSA (TO)

*Telefono:* 0122 648501

## **TORINO**

### **COMUNE DI TORINO**

*ASL di riferimento:* ASL TO1 - TO2

*Indirizzo:* V. C.I. Giulio, 22  
10121 Torino

*Telefono:* 011 4421111

*Elenco delle sedi dei Servizi socioassistenziali di base  
suddivisi secondo le Circoscrizioni:*

**Centro:** via Giolitti, 2bis

*Telefono:* 011 4436102

**Crocetta:** via S. Secondo, 37

*Telefono:* 011 5681884

**S. Rita:** via Baltimora, 91

*Telefono:* 011 362833

**Mirafiori Nord:** via Rubino, 67

*Telefono:* 011 3099566

**S. Paolo:** via Braccini, 26

<i>Telefono:</i>	011 3823131
<b>Cenisia Cit Turin:</b> corso Ferrucci, 65/A	
<i>Telefono:</i>	011 4331576
<b>Pozzo Strada:</b> via Monte Ortigara, 95	
<i>Telefono:</i>	011 4335370
<b>S. Donato:</b> via Le Chiuse, 66	
<i>Telefono:</i>	011 4732567
<b>Parella:</b> via V. Carrera, 81	
<i>Telefono:</i>	011 715237
<b>Vallette:</b> viale Mughetti, 12	
<i>Telefono:</i>	011 7394261
<b>Lucento:</b> corso Lombardia, 115	
<i>Telefono:</i>	011 7397270
<b>Madonna di Campagna:</b> via Ponderano, 20	
<i>Telefono:</i>	011 2167565
<b>Borgo Vittoria:</b> via Sospello, 139/3	
<i>Telefono:</i>	011 2205244
<b>Barriera di Milano:</b> via Tamagno, 5	
<i>Telefono:</i>	011 854985
<b>Falchera, Rebaudengo, Villaretto:</b> piazza Rebaudengo, 23	
<i>Telefono:</i>	011 2052447
<b>Regio Parco, Barca Bertolla:</b> via Ghedini, 6	
<i>Telefono:</i>	011 2489535
	Strada Settimo, 88
<i>Telefono:</i>	011 2731290
<b>Aurora, Valdocco, Rossini:</b> corso Vercelli, 15	
<i>Telefono:</i>	011 4435770
<b>Vanchiglia, Vanchiglietta:</b> via S. Ottavio, 46	
<i>Telefono:</i>	011 835213

<b>Madonna del Pilone:</b> corso Casale, 212	
<i>Telefono:</i>	011 8987976
<b>S. Salvario, Valentino:</b> via Campana, 28	
<i>Telefono:</i>	011 4435871
<b>Cavoretto, Borgo Po:</b> corso Lanza, 75	
<i>Telefono:</i>	011 6604575
<b>Nizza, Millefonti:</b> via Nizza, 410	
<i>Telefono:</i>	011 6069233
<b>Lingotto, Mercati Generali:</b> corso Corsica, 55	
<i>Telefono:</i>	011 4435970
<b>Mirafiori Sud:</b> via Negarville, 8/28	
<i>Telefono:</i>	011 3471008
	Via Monastir, 47
<i>Telefono:</i>	011 6820178

## **TORTONA**

### **C.I.S.A. CONSORZIO INTERCOMUNALE SOCIO-ASSISTENZIALE TORTONA**

*ASL di riferimento:* ASL AL

*Comuni consorziati:*

ALLUVIONI CAMBIO', ALZANO SCRIVIA, AVOLASCA, BERZANO DI TORTONA, BRIGNANO FRASCATA, CARBONARA SCRIVIA, CAREZZANO, CASALNOCETO, CASASCO, CASTELLANIA, CASTELLAR GUIDOBONO, CASTELNUOVO SCRIVIA, CERRETO GRUE, COSTA VESCOVATO, DERNICE, FABBRICA CURONE, GARBAGNA, GREMIASCO, GUAZZORA, ISOLA SANT'ANTONIO, MOLINO DEI TORTI, MOMPERONE, MONLEALE, MONTACUTO, MONTEGIOCO, MONTEMARZINO, PADERNA, PONTECURONE, POZZOL GROPPA,

SALE , SAN SEBASTIANO CURONE, SANT'AGATA FOSSILI, SAREZZANO, SPINETO SCRIVIA, TORTONA, VIGUZZOLO, VILLALVERNIA, VILLAROMAGNANO, VOLPEDO, VOLPEGLINO

*Indirizzo:* Viale A. De Gasperi 1/B  
15057 TORTONA (AL)

*Telefono:* 0131 829211

## **VERBANIA**

### **CONSORZIO PER I SERVIZI SOCIALI DEL VERBANO**

*ASL di riferimento:* ASL VCO

*Comuni consorziati:*

ARIZZANO, AURANO, BAVENO, BEE, BELGIRATE, CAMBIASCA, CANNERO RIVIERA, CANNOBIO, CAPREZZO, CAVAGLIO SPOCCIA, COSSOGNO, CORSOLO ORASSO, FALMENTA, GHIFFA, GIGNESE, GURRO, INTRAGNA, MIAZZINA, OGGEBBIO, PREMENO, SAN BERNARDINO VERBANO, STRESA, TRAREGO VIGGIONA, VERBANIA, VIGNONE

*Indirizzo:* P.zza Ranzoni, 24  
28921 VERBANIA - INTRA (VB)

*Telefono:* 0323 52268

### COMUNI CONVENZIONATI EX U.S.S.L. N. 45

*ASL di riferimento:* ASL VC

*Comuni consorziati:*

ALBANO VERCELLESE, ARBORIO, ASIGLIANO VERCELLESE, CARESANABLOT, CASANOVA ELVO, COLLOBIANO, FORMIGLIANA, GREGGIO, LIGNANA, OLCENENGO, OLDE-NICO, PRAROLO, QUINTO VERCELLESE, RONSECCO, SALI VERCELLESE, TRICERRO, VERCELLI, VILLARBOIT, VILLATA, VINZAGLIO

*Indirizzo:* P.zza Municipio, 5  
13100 VERCELLI

*Telefono:* 0161 5961  
0161 596305

## REGIONE VALLE D'AOSTA

L'attività di Servizio Sociale Territoriale Regionale è rivolta ai minori, anziani, disabili e a tutti i cittadini che necessitano di informazioni e prestazioni socio assistenziali.

Attualmente operano nel Servizio Sociale Regionale degli Assistenti Sociali che hanno la propria sede di servizio presso i Presidi Sociosanitari Territoriali (Consultori, Poliambulatori). A livello organizzativo alcuni di loro si occupano dell'area dei Servizi per anziani e i restanti del lavoro relativo alla fascia dei Minori e degli Adulti.

### AOSTA

#### **Presidio Sociosanitario di Brusson**

*Comuni consorziati:* BRUSSON

*Orario:* martedì dalle ore 10.30 alle ore 12.30

*Telefono:* 0125 300349

#### **Presidio Sociosanitario di Charvensod**

*Comuni consorziati:*

CHARVENSOD, POLLEIN, SAINT-CHRISTOPHE

*Orario:* lunedì dalle ore 9.00 alle ore 11.00;

mercoledì dalle ore 9.00 alle ore 11.00

*Telefono:* 0165 239829

## **Presidio Sociosanitario di Charvensod**

*Comuni consorziati:*

GRESSAN, JOVENÇAN, SARRE

*Orario:* martedì dalle ore 14.00 alle ore 16.00  
mercoledì dalle ore 9.00 alle ore 11.00

*Telefono:* 0165 239829

## **Presidio Socio Sanitario di Châtillon**

*Comuni consorziati:*

ANTEY-SAINT-ANDRÉ, CHAMBAVE, CHAMOIS,  
CHATILLON, LA MAGDELEINE, PONTEY, SAINT-DENIS,  
TORGNON, VALTOUNENCHE, VERRAYES, SAINT  
VINCENT, CHATTILLON

*Orario:* lunedì dalle ore 8.30 alle ore 10.30 e  
dalle ore 14.00 alle ore 15.00;  
martedì dalle ore 9.00 alle ore 11.00;  
venerdì dalle ore 10.00 alle ore 12.00

*Telefono:* 0166 501011

## **Presidio Sociosanitario di Donnaz**

*Comuni consorziati:*

Bard, Champorcher, DONNAZ, EMARESE,  
FONTAINEMORE, GABY, GRESSONEY-LA-TRINITÉ,  
GRESSONEY-SAINT-JEAN, HÔNE, ISSIME, LILLIANES,  
PERLOZ, PONTBOSET, PONT-SAINT-MARTIN,  
SAINT-VINCENT

*Orario:* lunedì dalle ore 9.00 alle ore 12.00;  
mercoledì dalle ore 9.00 alle ore 12.00

*Telefono:* 0125 806300  
0125 807693

## **Presidio Sociosanitario di Gaby**

*Comuni consorziati:* GABY

*Orario:* mercoledì dalle ore 10.00 alle ore 12.00

*Telefono:* 0125 345901

## **Presidio Sociosanitario di Gignod**

*Comuni consorziati:*

ALLEIN, BIONAZ, DOUES, ETROUBLES, GIGNOD,  
OLLOMONT, OYACE, ROISAN, SAINT-OYEN, SAINT-  
RHEMY-EN-BOSSÉS, VALPELLINE, BRISSOGNE,  
CHARVENSOD, FENIS, GRESSAN, JOVENÇAN, NUS,  
POLLEIN, QUART, SAINT-CHRISTOPHE, SAINT-MARCEL

*Orario:* lunedì dalle ore 8.30 alle ore 10.30;

mercoledì dalle ore 8.00 alle ore 10.00

*Telefono:* 0165 256885

## **Presidio Sociosanitario di Morgex**

*Comuni consorziati:*

COURMAYEUR, LA SALLE, LA THUILE, MORGEX, PRÉ-  
SAINT-DIDIER

*Orario:* lunedì dalle ore 9.00 alle ore 11.00;

venerdì dalle ore 10.00 alle ore 12.00

*Telefono:* 0165 809300

# INPS

## Istituto Nazionale di Previdenza Sociale

Presso le sedi INPS o ai patronati ci si può rivolgere per le seguenti prestazioni:

- Pensioni di vecchiaia;
- Pensioni di anzianità;
- Inabilità permanente o temporanea al lavoro;
- Pensioni di reversibilità;
- Assegno sociale;
- Indennità per malati di tubercolosi;
- Indennità di disoccupazione ordinaria.



I.N.P.S.

## REGIONE PIEMONTE

### IVREA

*Indirizzo:* Piazza Lamarmora, 15  
10015 IVREA (TO)

*Telefono:* 0125 619311

### ALESSANDRIA

#### ACQUI TERME:

*Indirizzo:* Via Alessandria, 15  
15011 ACQUI TERME (AL)

*Telefono:* 0144 388811

#### ALESSANDRIA:

*Indirizzo:* Via Morbelli, 34  
15100 ALESSANDRIA

*Telefono:* 013 12091

#### CASALE MONFERRATO:

*Indirizzo:* Str. Statale Casale/Asti, 2/M  
15033 CASALE MONFERRATO (AL)

*Telefono:* 0142 436511

#### NOVI LIGURE:

*Indirizzo:* Via Bosco Marengo, 13  
15067 NOVI LIGURE (AL)

*Telefono:* 0143 334611

**TORTONA:**

*Indirizzo:* Via Milazzo, 1  
15057 TORTONA (AL)

*Telefono:* 0131 816511

**ASTI****ASTI:**

*Indirizzo:* Via Fratelli Rosselli, 22/24  
14100 ASTI

*Telefono:* 0141 591111

**NIZZA MONFERRATO:**

*Indirizzo:* Piazza Martiri di Alessandria  
14049 NIZZA MONFERRATO (AT)

*Telefono:* 0141 720611

**BIELLA****BIELLA:**

*Indirizzo:* Via Tripoli, 14  
13900 BIELLA

*Telefono:* 015 35041

**CUNEO****ALBA:**

*Indirizzo:* C.so Europa, 5  
12051 ALBA (CN)

*Telefono:* 0173 289611

**BRA:**

*Indirizzo:* Via Isonzo, 9/11  
12042 BRA (CN)

*Telefono:* 0172 417611

**CUNEO:**

*Indirizzo:* C.so di S. di Santarosa, 15  
12100 CUNEO

*Telefono:* 0171 318111

**MONDOVI':**

*Indirizzo:* Viale Vittorio Veneto, 17  
12084 MONDOVI' (CN)

*Telefono:* 0174 562811

**SALUZZO:**

*Indirizzo:* Via Vittime di Brescia, 1  
12037 SALUZZO (CN)

*Telefono:* 0175 211711

**SAVIGLIANO:**

*Indirizzo:* Via Palmiro Togliatti, 8  
12038 SAVIGLIANO (CN)

*Telefono:* 0172 727611

**NOVARA****BORGOMANERO:**

*Indirizzo:* Piazza Martiri della Libertà  
28021 BORGOMANERO (NO)

*Telefono:* 0322 847811

**NOVARA:**

*Indirizzo:* C.so della Vittoria, 8  
28100 NOVARA

*Telefono:* 0321 4411

**TORINO****BUSSOLENO:**

*Indirizzo:* Via del traforo, 62  
10053 BUSSOLENO (TO)

*Telefono:* 012 2642011

**CARMAGNOLA:**

*Indirizzo:* Piazza Martire, 24/b  
10022 CARMAGNOLA (TO)

*Telefono:* 011 9724511

**CHIERI:**

*Indirizzo:* Piazza Cavour, 4  
10023 CHIERI (TO)

*Telefono:* 011 9474611

**CHIVASSO:**

*Indirizzo:* Via Cosola, 22  
10034 CHIVASSO (TO)

*Telefono:* 011 9110311

**CIRIE' :**

*Indirizzo:* Via Robaronzino, 4  
10073 CIRIE' (TO)

*Telefono:* 011 9225611

**COLLEGNO:**

*Indirizzo:* C.so Francia, 45  
10093 COLLEGNO (TO)

*Telefono:* 011 71701

**TORINO:**

*Indirizzo:* C.so Turati, 19/7  
10128 TORINO

*Telefono:* 011 56591

**TORINO:**

*Indirizzo:* Via Nizza, 362/10  
10127 TORINO

*Telefono:* 011 65261

**TORINO:**

*Indirizzo:* Via XX Settembre, 34  
10121 TORINO

*Telefono:* 011 57151

**TORINO:**

*Indirizzo:* Strada del Drosso, 33/6 b  
10135 TORINO

*Telefono:* 011 340351

**TORINO:**

*Indirizzo:* Via Amendola, 2  
10121 - TORINO

*Telefono:* 011 57151

**TORINO:**

*Indirizzo:* C.so Giulio Cesare, 290  
10154 TORINO

*Telefono:* 011 26891

**TORINO:**

*Indirizzo:* C.so Vigevano, 56  
10155 TORINO

*Telefono:* 011 2445010

**MONCALIERI:**

*Indirizzo:* C.so Roma, 13/1  
10024 MONCALIERI (TO)

*Telefono:* 011 36941

**ORBASSANO:**

*Indirizzo:* Via Rivalta, 14/B  
10043 ORBASSANO (TO)

*Telefono:* 011 9036711

**PINEROLO:**

*Indirizzo:* Viale Kennedy, 5  
10064 PINEROLO (TO)

*Telefono:* 012 13641

## **RIVAROLO CANAVESE:**

*Indirizzo:* C.so Indipendenza, 53  
10086 RIVAROLO CANAVESE (TO)  
*Telefono:* 0124 454811

## **VENARIA REALE:**

*Indirizzo:* Via San Marchese, 28  
10078 VENARIA REALE (TO)  
*Telefono:* 011 4525558

## **VERBANO - CUSIO - OSSOLA**

### **GRAVELLONATOCE:**

*Indirizzo:* C.so Marconi, 99  
28883 GRAVELLONA TOCE (VB)  
*Telefono:* 0323 84411

## **VERCELLI**

### **BORGOSIESIA:**

*Indirizzo:* Viale Varallo, 147  
13011 BORGOSIESIA (VC)  
*Telefono:* 0163 207811

### **VERCELLI:**

*Indirizzo:* Piazza Zumaglini, 10  
13100 VERCELLI  
*Telefono:* 0161 223111

# REGIONE VALLE D'AOSTA

## AOSTA

### **AOSTA:**

*Indirizzo:* C.so Battaglione, 39  
11100 AOSTA

*Telefono:* 0165 237311

### **VERRES:**

*Indirizzo:* Via Circonvallazione, 163  
11029 VERRES (AO)

*Telefono:* 0125 922711

# TROVARE LAVORO

**Centri per l'impiego**



**Agenzie per il Lavoro  
(ex agenzie interinali)**

**Cooperative sociali**

## CPI

I Centri per l'impiego intendono offrire a tutti quelli che sono alla ricerca di lavoro e alle imprese che necessitano di personale qualificato, delle metodologie di informazione e di orientamento per agevolare l'incontro fra domanda e offerta di lavoro, oltre ad un supporto per le pratiche amministrative.

## REGIONE PIEMONTE

### **CENTRO PER L'IMPIEGO DI IVREA**

*Indirizzo:* Corso Vercelli, 138  
10015 IVREA (TO)

*Telefono:* 0125 235911

*Orario:* dal lunedì al giovedì ore 9.00-12.30;  
dal lunedì al giovedì il pomeriggio solo  
su appuntamento e venerdì 9.00-  
12.00

### **CENTRO PER L'IMPIEGO DI ACQUI TERME**

*Indirizzo:* Via Dabormida, angolo Via Ottolenghi  
15011 ACQUI TERME (AL)

*Telefono:* 0144 322014

*Orario:* dal lunedì al venerdì ore 8.45-12.30;  
lunedì-martedì anche ore 14.30-16.00

## **CENTRO PER L'IMPIEGO DI ALBA**

*Indirizzo:* Via Acqui, 15  
12051 ALBA (CN)

*Telefono:* 0173 440290

*Orario:* dal lunedì al venerdì ore 9.30-13.00;  
martedì e giovedì anche ore 15.30 -  
16.30

## **CENTRO PER L'IMPIEGO DI ALESSANDRIA**

*Indirizzo:* Via Cavour, 17  
15100 ALESSANDRIA

*Telefono:* 0131 303359  
0131 303361

*Orario:* dal lunedì al venerdì ore 8.45-12.15;  
lunedì- martedì anche ore 14.30-  
16.00

## **CENTRO PER L'IMPIEGO DI ASTI**

*Indirizzo:* Corso Dante Alighieri, 31  
14100 ASTI

*Telefono:* 0141 433402

*Orario:* da lunedì a venerdì ore 8.30-13.00

## **CENTRO PER L'IMPIEGO DI BIELLA**

*Indirizzo:* Via Maestri del Commercio, 6  
13900 BIELLA

*Telefono:* 015 8480650

*Orario:* dal lunedì al venerdì ore 9.00-13.00;  
giovedì continuato ore 9.00-16.00

## **SPORTELLLO DI BORGO SAN DALMAZZO**

*Indirizzo:* Corso Nizza, 2  
12011 BORGO SAN DALMAZZO (CN)

*Telefono:* 0171 266256

*Orario:* Per informazioni e iscrizioni: lunedì, martedì, giovedì, venerdì ore 9.00-12.00; per colloqui datori/lavoratori su appuntamento dal lunedì al venerdì sia mattino che pomeriggio

## **CENTRO PER L'IMPIEGO DI BORGOMANERO**

*Indirizzo:* Via Ugo Foscolo, 10  
28021 BORGOMANERO (NO)

*Telefono:* 0322 865211

*Orario:* dal lunedì al venerdì ore 8.30-12.30; lunedì- mercoledì anche ore 15.00-16.30

## **CENTRO PER L'IMPIEGO DI BORGOSIESIA**

*Indirizzo:* Viale Duca d'Aosta, 81  
13011 BORGOSIESIA (VC)

*Telefono:* 0163 22200

*Orario:* dal lunedì al venerdì ore 8.30-13.00; lunedì-martedì anche ore 14.30-16.30

## **SPORTELLLO DI BRA**

*Indirizzo:* Via Vittorio Veneto, 14 b  
12042 BRA (CN)

*Telefono:* 0172 412226

*Orario:* dal lunedì al venerdì ore 9.30-13.00;  
martedì e giovedì anche ore 15.30-  
16.30

### **SPORTELLO DI CANELLI**

*Indirizzo:* Via Massimo d'Azeglio, 31  
14053 CANELLI (AT)

*Telefono:* 0141 823176  
0141 832639

*Orario:* dal lunedì al venerdì ore 8.30-13.00

### **SPORTELLO DI CARMAGNOLA**

*Indirizzo:* Via Giolitti, 32  
10022 CARMAGNOLA (TO)

*Telefono:* 011 9717111

*Orario:* giovedì 9.00-12.30 venerdì 9.00-  
12.00

### **CENTRO PER L'IMPIEGO DI CASALE MONFERRA- TO**

*Indirizzo:* Via Trevigi, 12  
15033 CASALE MONFERRATO (AL)

*Telefono:* 0142 452394

*Orario:* dal lunedì al venerdì ore 8.45-12.30;  
lunedì-martedì anche ore 14.30-16.00

### **SPORTELLO DI CASTELNUOVO DON BOSCO**

*Indirizzo:* Via Roma, 20  
14022 CASTELNUOVO DON BOSCO (AT)

*Telefono:* 011 9872385  
*Orario:* dal lunedì al venerdì ore 8.30-12.30;  
15.00-17.00

### **SPORTELLO DI CERRINA MONFERRATO**

*Indirizzo:* Piazza Martiri internati, 2  
15020 CERRINA (AL)

*Telefono:* 0142 943737  
*Orario:* lunedì ore 8.45-13.00

### **SPORTELLO DI CEVA**

*Indirizzo:* Via XX Settembre, 11  
12073 CEVA (CN)

*Telefono:* 0171 701161  
*Orario:* dal lunedì al venerdì ore 9.30-13.00;  
martedì e giovedì anche ore 15.30-  
16.30

### **CENTRO PER L'IMPIEGO DI CHIERI**

*Indirizzo:* Via Vittorio Emanuele II, 1  
10023 CHIERI (TO)

*Telefono:* 011 9403711  
*Orario:* dal lunedì al giovedì ore 9.00-12.30  
venerdì ore 9.00-12.00

### **CENTRO PER L'IMPIEGO DI CHIVASSO**

*Indirizzo:* Via Lungo Piazza d'Armi, 6  
10034 CHIVASSO (TO)

*Telefono:* 011 9177411

*Orario:* dal lunedì al giovedì ore 9.00-12.30  
martedì e giovedì 14.15-15.45 venerdì  
9.00-12.00

### **CENTRO PER L'IMPIEGO DI CIRIÈ'**

*Indirizzo:* Via Banna, 14  
10073 CIRIÈ (TO)

*Telefono:* 011 9206364

*Orario:* dal lunedì al venerdì ore 9.00-12.30;  
martedì-giovedì ore 14.15-15.45 e  
venerdì 9.00-12.00

### **SPORTELLO DI COSSATO**

*Indirizzo:* Viale Paietta, 9/a  
13836 COSSATO (BI)

*Telefono:* 015 93595

*Orario:* dal lunedì al venerdì ore 9.00-13.00;  
giovedì anche ore 14.30-16.00

### **CENTRO PER L'IMPIEGO DI CUNEO**

*Indirizzo:* Corso Brunet, 13  
12100 CUNEO

*Telefono:* 0171 698249

*Orario:* Per informazioni e iscrizioni: lunedì,  
martedì, giovedì, venerdì ore 9.00-  
12.00; per colloqui datori/lavoratori  
su appuntamento dal lunedì al venerdì  
sia mattino che pomeriggio

## **CENTRO PER L'IMPIEGO DI CUORGNE'**

*Indirizzo:* Via Ivrea  
10082 CUORGNÈ (TO)

*Telefono:* 0124 605411

*Orario:* dal lunedì al venerdì ore 9.00-12.30;  
lunedì pomeriggio solo su appuntamento martedì-giovedì anche ore 14.15-15.45

## **SPORTELLO DI DOMODOSSOLA**

*Indirizzo:* Corso Paolo Ferraris,49  
28845 DOMODOSSOLA (VB)

*Telefono:* 0324 242371

*Orario:* dal lunedì al venerdì ore 9-12.30; dal lunedì al giovedì anche ore 14.30-16.30

## **SPORTELLO DI DRONERO**

*Indirizzo:* Via Saluzzo, 14  
12025 DRONERO (CN)

*Telefono:* 0171 918519

*Orario:* per informazioni e iscrizioni: lunedì, martedì, giovedì, venerdì ore 9.00-12.00; per colloqui datori/lavoratori su appuntamento dal lunedì al venerdì sia mattino che pomeriggio

## **CENTRO PER L'IMPIEGO DI FOSSANO**

*Indirizzo:* Via Matteotti, 1  
12045 FOSSANO (CN)

*Telefono:* 0172 695478

*Orario:* per informazioni e iscrizioni: lunedì, martedì, giovedì, venerdì ore 9.00-12.00; per colloqui datori/lavoratori su appuntamento dal lunedì al venerdì sia al mattino che al pomeriggio

## **SPORTELLO DI GATTINARA**

*Indirizzo:* Corso Cavour, 1  
13045 GATTINARA (VC)

*Telefono:* 0163 833480

*Orario:* giovedì ore 8.30-13.00

## **CENTRO PER L'IMPIEGO DI MONCALIERI**

*Indirizzo:* Corso Savona 10/D  
10024 MONCALIERI (TO)

*Telefono:* 011 6480211

*Orario:* dal lunedì al venerdì ore 9.00-12.30; lunedì pomeriggio solo su appuntamento martedì-giovedì ore 14.15-15.45

## **SPORTELLO DI MONCALVO**

*Indirizzo:* Via Buronzo, 2  
14036 MONCALVO (AT)

*Telefono:* 0141 917427

*Orario:* mercoledì-giovedì-venerdì ore 10.00-12.00; mercoledì-giovedì anche ore 15.00-17.00

### **CENTRO PER L'IMPIEGO DI MONDOVI'**

*Indirizzo:* Corso Statuto, 13  
12084 MONDOVI' (CN)

*Telefono:* 0174 42305

*Orario:* dal lunedì al venerdì ore 9.30-13.00;  
martedì e giovedì anche 15.30-16.30

### **SPORTELLO DI MONTIGLIO MONFERRATO**

*Indirizzo:* Via Romano Gianotti, 15  
14026 MONTIGLIO MONFERRATO (AT)

*Telefono:* 0141 994006

*Orario:* venerdì ore 9.30-12.30

### **SPORTELLO DI MONTECHIARO**

*Indirizzo:* Piazza Umberto I, 9  
14025 MONTECHIARO DI ASTI (AT)

*Telefono:* 0141 999136

*Orario:* venerdì ore 14.00-17.00

### **SPORTELLO DI MONTEGROSSO**

*Indirizzo:* Piazza Roero, 4  
14048 MONTEGROSSO DI ASTI (AT)

*Telefono:* 0141 953988

*Orario:* mercoledì ore 13.00-14.30

## **SPORTELLLO DI NIZZA MONFERRATO**

*Indirizzo:* Via Gervasio, 21  
14049 NIZZA MONFERRATO (AT)

*Telefono:* 0141 721636  
0141 702747

*Orario:* dal lunedì al venerdì ore 8.30-13.00

## **CENTRO PER L'IMPIEGO DI NOVARA**

*Indirizzo:* Via San Francesco d'Assisi, 12  
28100 NOVARA

*Telefono:* 0321 35412  
0321 35435  
0321 378650

*Orario:* dal lunedì al venerdì ore 8.30-12.30;  
lunedì-mercoledì anche ore 15.00-16.30

## **CENTRO PER L'IMPIEGO DI NOVI LIGURE**

*Indirizzo:* Via Oneto, 29  
15067 NOVI LIGURE (AL)

*Telefono:* 0143 324757

*Orario:* dal lunedì al venerdì ore 8.45-12.30;  
lunedì-martedì anche ore 14.30-16.00

## **CENTRO PER L'IMPIEGO DI OMEGNA**

*Indirizzo:* Via IV Novembre, 106  
28887 OMEGNA (VB)

*Telefono:* 0323 61527

*Orario:* dal lunedì al venerdì ore 9.00-12.30;  
lunedì-giovedì anche ore 14.30-16.30

## **SPORTELLLO DI OVADA**

*Indirizzo:* Via Pietro Nenni, 12  
15076 OVADA (AL)

*Telefono:* 0143 80150

*Orario:* dal lunedì al venerdì ore 8.45-12.30;  
lunedì-martedì anche ore 14.30-16.00

## **CENTRO PER L'IMPIEGO DI ORBASSANO**

*Indirizzo:* Strada Rivalta, 14/b  
10043 ORBASSANO (TO)

*Telefono:* 011 9001411

*Orario:* dal lunedì al giovedì ore 9.00-12.30;  
lunedì pomeriggio solo su appuntamento; dal martedì al giovedì anche ore 14.15-15.45; venerdì 9.00-12.00

## **CENTRO PER L'IMPIEGO DI PINEROLO**

*Indirizzo:* Corso Torino, 324  
10064 PINEROLO (TO)

*Telefono:* 0121 325711

*Orario:* dal lunedì al venerdì ore 9.00-12.30;  
lunedì pomeriggio solo su appuntamento dal martedì al giovedì ore 14.15-15.45; venerdì ore 9.00-12.00

## **CENTRO PER L'IMPIEGO DI RIVOLI**

*Indirizzo:* Piazza Togliatti, 1  
10098 RIVOLI (TO)

*Telefono:* 011 9505211

*Orario:* dal lunedì al giovedì ore 9.00-12.30;  
lunedì pomeriggio solo su appuntamento dal martedì al giovedì ore 14.15-15.45; venerdì ore 9.00-12.00

### **CENTRO PER L'IMPIEGO DI SALUZZO**

*Indirizzo:* Regione Ruata Re, 10  
12037 SALUZZO (CN)

*Telefono:* 0175 42732

*Orario:* Per informazioni e iscrizioni: lunedì, martedì, giovedì, venerdì ore 9.00-12.00; per colloqui datori/lavoratori su appuntamento dal lunedì al venerdì sia mattino che pomeriggio

### **SPORTELLO DI SANTHIA'**

*Indirizzo:* Corso Sant'Ignazio da Santhià, 1  
13048 SANTHIA' (VC)

*Telefono:* 0161 94261

*Orario:* giovedì ore 8.30-13.00

### **SPORTELLO DI SAVIGLIANO**

*Indirizzo:* Corso Roma, 111  
12038 SAVIGLIANO (CN)

*Telefono:* 0172 712349

*Orario:* Per informazioni e iscrizioni: lunedì, martedì, giovedì, venerdì ore 9.00-12.00; per colloqui datori/lavoratori su appuntamento dal lunedì al venerdì sia al mattino che al pomeriggio

## **CENTRO PER L'IMPIEGO DI SETTIMO TORINESE**

*Indirizzo:* Via Ariosto, 36  
10036 SETTIMO TORINESE (TO)

*Telefono:* 011 80286  
011 80281  
011 80295

*Orario:* dal lunedì al giovedì ore 9.00-12.30;  
lunedì pomeriggio solo su appuntamento dal martedì al giovedì ore 14.15-15.45; venerdì ore 9.00-12.00

## **CENTRO PER L'IMPIEGO DI SUSÀ**

*Indirizzo:* Via Martiri della Libertà 6  
10059 SUSÀ (TO)

*Telefono:* 0122 648011

*Orario:* dal lunedì al venerdì ore 9.00-12.30;  
lunedì pomeriggio solo su appuntamento; dal martedì al giovedì ore 14.15-15.45; venerdì 9.00-12.00

## **CENTRO PER L'IMPIEGO DI TORINO**

*Indirizzo:* Via Bologna, 153  
10100 TORINO

*Telefono:* 011 8614800  
011 8614883

*Orario:* dal lunedì al giovedì ore 9.00-12.30;  
martedì e giovedì ore 14.15-15.45  
venerdì ore 9.00-12.00

## **SPORTELLLO DI TORINO SUD**

*Indirizzo:* Via Castelgamberto, 75  
10136 TORINO

*Telefono:* 011 8614111

*Orario:* dal lunedì al giovedì ore 9.00-12.30;  
dal martedì al giovedì 14.15-15.45  
venerdì ore 9.00-12.00

## **CENTRO PER L'IMPIEGO DI TORTONA**

*Indirizzo:* Viale Piave, 6  
15057 TORTONA (AL)

*Telefono:* 0131 861402

*Orario:* dal lunedì al venerdì ore 8.45-12.30;  
lunedì-martedì anche ore 14.30-16.00

## **SPORTELLLO DI TRIVERO**

*Indirizzo:* Via Provinciale, 172  
13835 TRIVERO (BI)

*Telefono:* 015 777473

*Orario:* giovedì ore 9.00-13.00 e 14.30-16.00

## **SPORTELLLO DI VALENZA**

*Indirizzo:* Via 9 Febbraio, angolo Via Carducci  
15048 VALENZA (AL)

*Telefono:* 0131 942104

*Orario:* dal lunedì al venerdì ore 8.45-13.00;  
lunedì-martedì anche ore 14.30-16.30

## **CENTRO PER L'IMPIEGO DI VENARIA**

*Indirizzo:* Via Leonardo da Vinci, 50  
10078 VENARIA (TO)

*Telefono:* 011 4596511

*Orario:* dal lunedì al giovedì ore 9.00-12.30;  
lunedì-martedì-mercoledì-giovedì  
pomeriggio solo su appuntamento  
venerdì ore 9.00-12.00

## **SPORTELLO DI VERBANIA**

*Indirizzo:* Piazza delle Città Gemellate,27  
28900 VERBANIA

*Telefono:* 0323 407454

*Orario:* dal lunedì al venerdì ore 9.00-12.30;  
lunedì e giovedì anche ore 14.30-  
16.30

## **CENTRO PER L'IMPIEGO DI VERCELLI**

*Indirizzo:* Piazza Roma, 17  
13100 VERCELLI

*Telefono:* 0161 252775

0161 58643

0161 68362

*Orario:* dal lunedì al venerdì ore 8.30-13.00;  
lunedì-martedì anche ore 14.30-16.30



## **SPORTELLO DI VILLAFRANCA**

*Indirizzo:* Via Roma, 50  
14018 VILLAFRANCA DI ASTI (AT)  
*Telefono:* 0141 943071  
*Orario:* martedì ore 8.30-12.30

## **SPORTELLO DI VILLANOVA**

*Indirizzo:* Piazza Marconi, 8  
14019 VILLANOVA DI ASTI (AT)  
*Telefono:* 0141 948416  
*Orario:* dal lunedì al venerdì ore 8.30-13.00



## REGIONE VALLE D'AOSTA

### **Agenzia Regionale del Lavoro**

*Indirizzo:* Via Garin, 1  
11100 Aosta

*Telefono:* Centralino 0165 275611

Ufficio per l'incontro tra domanda e offerta di lavoro:

*Telefono:* 0165 275558  
0165 275501

*Orario:* dal lunedì al venerdì dalle ore 9.00  
alle ore 12.00 e dalle ore 15.00 alle  
ore 17.00

### **Aosta**

*Indirizzo:* Via Colonnello Alessi, 4  
11100 Aosta

*Telefono:* 0165 32374  
0165 31334  
0165 237811

*Orario:* dal lunedì al venerdì dalle ore 9.00  
alle ore 13.00 - martedì e giovedì  
pomeriggio dalle ore 15.00 alle ore  
17.00

## **Morgex**

*Indirizzo:* Piazza Repubblica, 1  
11017 Morgex (AO)

*Telefono:* 0165 809681

*Orario:* dal lunedì al venerdì dalle ore 9.00  
alle ore 13.00 - martedì e giovedì  
pomeriggio dalle ore 15.00 alle ore  
17.00

## **Verrès**

*Indirizzo:* Via XXVI Febbraio, 11  
11029 Verrès (AO)

*Telefono:* 0125 929443

*Orario:* dal lunedì al venerdì dalle ore 8.30  
alle ore 12.30 - martedì e giovedì  
pomeriggio dalle ore 15.00 alle ore  
17.00

## AGENZIE PER IL LAVORO (ex agenzie interinali)

Se una persona si rivolge a un'agenzia per il lavoro (ex agenzie interinali) e le offrono un lavoro, il contratto solitamente è a tempo determinato (cioè con un inizio e una fine precisa), ma può anche essere a tempo indeterminato.

In quest'ultimo caso, nei periodi di non lavoro, durante i quali il lavoratore rimane a disposizione dell'agenzia, ha diritto a un'indennità mensile.

Questo tipo di rapporto di lavoro si chiama **di somministrazione** (non più interinale).

Il lavoro somministrato è stato introdotto dal D.lgs. n° 276 del 2003, artt. da 20 a 28, sulla base della legge delega n° 30/2003.

Questo tipo di contratto prevede il coinvolgimento di tre soggetti:

- ◆ il **somministratore**: un'agenzia per il lavoro (ex agenzia interinale) che firma un contratto con un lavoratore;
- ◆ l'**utilizzatore**: un'azienda che necessita di un lavoratore;
- ◆ il **lavoratore**.

Il lavoratore è un dipendente dell'agenzia per il lavoro (e non direttamente dell'azienda presso cui lavora) e riceve lo stipendio direttamente dall'agenzia in base al contratto, che cambia a seconda del lavoro che si svolge.

Il lavoratore non deve fare nessun pagamento all'Agenzia alla quale si rivolge per cercare lavoro.

E' l'azienda, presso la quale il lavoratore svolge l'attività, che rimborsa all'agenzia per il lavoro tutte le spese che questa deve affrontare per l'assunzione e lo stipendio del lavoratore, più una quota concordata fra l'azienda e l'agenzia per il servizio che questa presta.

## LE COOPERATIVE SOCIALI

La cooperativa sociale è una società basata su un principio mutualistico, cioè basato sul reciproco sostegno. Avere uno scopo mutualistico significa che i soci si pongono l'obiettivo di crescere insieme, aiutandosi a vicenda per ottenere qualcosa che altrimenti non potrebbero raggiungere da soli.

La cooperativa sociale è un'impresa senza fini di lucro. La cooperativa sociale è un soggetto non profit, cioè non ha lo scopo di lucrare sulle proprie attività e di non accumulare capitali per l'arricchimento personale dei propri associati.

La cooperativa è basata sul principio "una testa un voto", cioè tutti i soci hanno diritto di partecipare alle decisioni aziendali con gli stessi poteri, indipendentemente dal numero di quote possedute.

Il principio base della cooperativa è la democraticità delle decisioni. L'assemblea dei soci elegge il consiglio di amministrazione, il quale, a sua volta, nomina il presidente. L'assemblea elegge anche il collegio sindacale.

L'assemblea dei soci è l'organo più importante della cooperativa. Essa è composta da tutti i soci. All'interno di essa vengono prese, a maggioranza, tutte le decisioni che riguardano l'attività e lo sviluppo della società. È l'assemblea dei soci che approva il bilancio annuale.

**Il consiglio di amministrazione** è l'organo esecutivo della cooperativa. Esso ha il compito di eseguire le deliberazioni dell'assemblea e gestire l'attività della cooperativa.

**Il presidente** viene eletto all'interno del consiglio di amministrazione ed ha la funzione di coordinare il lavoro di tale organo.

**Il collegio sindacale**, composto da professionisti esterni, è l'organo di controllo della cooperativa. Esso deve controllare che nell'esercizio dell'impresa non vengano commesse irregolarità amministrative o contabili.

Le cooperative sociali sono di due tipi:

**Tipo A:** gestiscono servizi socio-sanitari ed educativi.

**Tipo B:** svolgono attività diverse: agricole, industriali, commerciali o di servizio. Una cooperativa, per dirsi sociale e di tipo B deve occupare non meno del 30% di persone svantaggiate. Fra queste rientrano:

gli invalidi fisici, psichici e sensoriali, gli ex degenti ed i soggetti in trattamento psichiatrico, i tossicodipendenti, gli alcolisti, i minori in età lavorativa in situazione di difficoltà familiare, i detenuti ammessi alle misure alternative, i detenuti e gli internati e gli ex detenuti fino a sei mesi dal fine pena.

**Consorzi:** i consorzi sono costituiti come società coope-

rative aventi la base sociale formata in misura non inferiore al settanta per cento da cooperative sociali.

Per avere gli Indirizzi delle cooperative sociali, suddivise per zona e per settore di attività rivolgersi ai Centri per l'Impiego e agli Sportelli dei Comuni che si occupano di lavoro.

Ulteriori informazioni sono pubblicate sul sito:

**[www.ivreacarcerecitta.it](http://www.ivreacarcerecitta.it)**

# CASE CIRCONDARIALI E DI RECLUSIONE

## REGIONE PIEMONTE

### **CASA CIRCONDARIALE DI IVREA**

*Indirizzo:* Corso Vercelli, 165  
10015 Ivrea (TO)

*Telefono:* 0125 614311

*Ufficio di esecuzione penale esterna di riferimento:*  
Vercelli e Biella

### **CASA CIRCONDARIALE DI ALBA**

*Indirizzo:* Via Vivaro 14, Località Toppino  
12051 Alba (CN)

*Telefono:* 0173 362228

*Ufficio di esecuzione penale esterna di riferimento:*  
Cuneo

### **CASA CIRCONDARIALE DI ALESSANDRIA "DON SORIA"**

*Indirizzo:* Piazza Don Soria, 37  
15100 Alessandria

*Telefono:* 0131 236271

*Ufficio di esecuzione penale esterna di riferimento:*  
Alessandria

**CASA DI RECLUSIONE DI ALESSANDRIA  
"SAN MICHELE"**

*Indirizzo:* Strada Casale, 50/a  
15040 Frazione San Michele (AL)  
*Telefono:* 0131 361781  
*Ufficio di esecuzione penale esterna di riferimento:*  
Alessandria

**CASA CIRCONDARIALE QUARTO INFERIORE-ASTI**

*Indirizzo:* Via G. Testa, 101  
14030 Località Quarto Inferiore (AT)  
*Telefono:* 0141 293731  
*Ufficio di esecuzione penale esterna di riferimento:*  
Torino

**CASA CIRCONDARIALE DI BIELLA**

*Indirizzo:* Viale dei Tigli, 14  
13051 Biella  
*Telefono:* 015 8492832  
*Ufficio di esecuzione penale esterna di riferimento:*  
Vercelli e Biella

**CASA CIRCONDARIALE DI CUNEO**

*Indirizzo:* Via Roncata, 75  
12100 Cuneo  
*Telefono:* 0171 449911  
*Ufficio di esecuzione penale esterna di riferimento:*  
Cuneo

**CASA DI RECLUSIONE DI FOSSANO  
"SANTA CATERINA"**

*Indirizzo:* Via San Giovanni Bosco, 48  
12045 Fossano (CN)

*Telefono:* 0172 635791

*Ufficio di esecuzione penale esterna di riferimento:*  
Cuneo

**CASA CIRCONDARIALE DI NOVARA**

*Indirizzo:* Via Sforzesca, 49  
28100 Novara

*Telefono:* 0321 402801

*Ufficio di esecuzione penale esterna di riferimento:*  
Novara

**CASA DI RECLUSIONE DI SALUZZO**

*Indirizzo:* Regioni Bronda, 19/b  
Località Cascina Felicina  
12037 Saluzzo (CN)

*Telefono:* 0175 248125  
0175 248225

*Ufficio di esecuzione penale esterna di riferimento:*  
Cuneo

**CASA CIRCONDARIALE DI TORINO  
"LORUSSO E CUTUGNO"**

*Indirizzo:* Strada Pianezza, 300  
10100 Torino

*Telefono:* 011 4557585

*Ufficio di esecuzione penale esterna di riferimento:*  
Torino

**CASA CIRCONDARIALE DI VERBANIA**

*Indirizzo:* Via G. Castelli, 8  
28048 Verbania

*Telefono:* 0323 503843

0323 503844

*Ufficio di esecuzione penale esterna di riferimento:*  
Novara

**CASA CIRCONDARIALE DI VERCELLI**

*Indirizzo:* Via del Roccone, 19  
13100 Vercelli

*Telefono:* 0161 215124

*Ufficio di esecuzione penale esterna di riferimento:*  
Vercelli e Biella

## REGIONE VALLE D'AOSTA

### CASA CIRCONDARIALE DI BRISSOGNE - AOSTA

*Indirizzo:* Loc. Les Iles, 150  
11020 Brissogne (AO)

*Telefono:* 0165 761900

*Ufficio di esecuzione penale esterna di riferimento:*  
Novara

# U.E.P.E.

## Uffici di Esecuzione Penale Esterna

### U.E.P.E. ALESSANDRIA

*Indirizzo:* Via Pia Piacenza, 31  
15100 ALESSANDRIA

*Telefono:* 0131 251777

### U.E.P.E. CUNEO

*Indirizzo:* Via Bongioanni, 32  
12100 CUNEO

*Telefono:* 0171 695777

### U.E.P.E. NOVARA

*Indirizzo:* Via dei Caccia, 11  
28100 NOVARA

*Telefono:* 0321 36325

### U.E.P.E. TORINO

*Indirizzo:* Via Pomba, 29  
10128 TORINO

*Telefono:* 011 5623661  
011 537005

### U.E.P.E. VERCELLI E BIELLA

*Indirizzo:* Corso Libertà, 72  
13100 VERCELLI

*Telefono:* 0161 502236

## Ringraziamenti

*Il tascabile che avete sfogliato è il frutto di un lavoro corale lungo due anni al quale hanno collaborato attivamente volontari, agenti, detenuti, operatori dei servizi pubblici e del privato sociale. Se dovessimo fare qui l'elenco dei nomi di coloro che in modi diversi si sono resi disponibili dovremmo chiedere ai ragazzi della tipografia di creare un allegato e ci hanno detto che non sarebbe elegante - gli artisti!*

*Negli ultimi anni molti istituti hanno lavorato per i progetti rivolti ai detenuti in prossimità di dimissione, ma il progetto Link si contraddistingue per avere costruito relazioni. Ogni attività ha richiesto un lavoro condiviso a partire dalla progettazione che è stata elaborata da alcuni e rivista puntualmente e severamente dai componenti della commissione carcere della città di Ivrea; lo stesso è stato per l'avvio dei percorsi di orientamento professionale e al lavoro che hanno richiesto l'impegno degli operatori dell'area trattamentale e ai quali hanno collaborato gli operatori del Consorzio IN.RE.TE., del Ser.T. della A.S.L. TO4 (ex A.S.L. 9), gli operatori del Centro per l'Impiego di Ivrea, dell'Informa-*

*lavoro e dell'Ufficio stranieri della città di Ivrea, le operatrici del UEPF.*

*Molti progetti prevedono il Kit per i dimittendi: grazie ai volontari che operano all'interno del carcere il progetto Link ha potuto prevedere un kit personalizzato frutto di quanto emerso durante vari colloqui, che hanno accompagnato le persone verso l'uscita dal carcere con molto più di un semplice borsone.*

*Tutti gli agenti in turno che abbiamo incontrato ci hanno aiutato ad orientarci nella struttura, (per delle orientatrici è tutto dire), con suggerimenti, spiegazioni, indicazioni ed informazioni. Tutti i detenuti che hanno partecipato attivamente ai percorsi di orientamento ci hanno aiutato a pensare a come doveva essere realizzato, per essere utile, il manuale che state per sfogliare.*

*Siamo grati al C.F.P.P. Casa di Carità - onlus (sede operativa presso la Casa Circondariale di Ivrea) e ai ragazzi del corso di grafica per la competenza e per la pazienza dimostrata nell'impaginazione delle informazioni contenute nel tascabile.*

*Un ringraziamento a coloro che lavorano in tipografia che hanno trasformato in un oggetto concreto questo lavoro e al fotografo Perucca che ha messo a disposizione la fotografia che vedete in copertina.*

*Grazie agli artigiani del carcere di Vercelli e a quelli della Cooperativa il Gabbiano di Ivrea che hanno realizzato le borse che i volontari hanno distribuito ai dimittendi.*

*Sono stati contattati e hanno contribuito inoltre, con la loro esperienza al nostro lavoro, il Gruppo Abele, la Comunità di Sant'Egidio, gli operatori del progetto Logos di Torino, la Caritas di Varese, l'Arsenale della Pace di Torino.*

*Tutto questo lavoro collegiale è stato promosso, voluto e sostenuto dalla Direzione dell'Istituto, coordinato, seguito stimolato dall'Assessorato al lavoro e alle politiche sociali della Città di Ivrea.*

*Fondazione Ruffini Onlus*



# COMUNE di IVREA

Piazza Vittorio Emanuele I, 1 - 10015 Ivrea (TO) Tel. 0125 410327

Comune di Ivrea

Casa Circondariale Ivrea - **Direzione**

*Coordinamento amministrativo:*

**Rosa Lina Bagna** (Comune di Ivrea)

*Coordinamento redazionale:*

**Francesca Grossi** (Fondazione Ruffini)

**Patrizia Clemente** (Fondazione Ruffini)

*Coordinamento grafico:*

**Mauro Fornero Monia** (CFPP Casa di Carità - Onlus)

*Grafica:*

a cura degli allievi del corso di formazione del

**CFPP Casa di Carità - onlus** sede operativa C.C. Ivrea

*Stampa:* **Tipografia Casa Circondariale di Ivrea**